

MASTER B.C.

Neodoljivi osjećaj sigurnosti

CJENOVNIK OPREME ZA VIDEO NADZOR

dahua TECHNOLOGY BOSCH IMOU

info@masterbc.com | www.masterbc.com | /masterbcbanjaluka | Braće Podgornika 63, Banja Luka

Sadržaj

Dahua HDCVI kamere, 2MP ... 3
Dahua HDCVI kamere, 5MP ... 8
Dahua HDCVI kamere, 8MP/4K ... 11
Dahua HDCVI digitalni video snimači ... 12
Dahua HDCVI snimači 4K-N/5MP serije (4KL) ... 14
Dahua HDCVI mobilni snimači ... 15
Dahua IP kamere, 2MP i 3MP ... 16
Dahua IP kamere, 4MP ... 20
Dahua IP kamere, 5MP ... 24
Dahua IP kamere, 6MP ... 26
Dahua IP kamere, 8MP/4K ... 27
Dahua IP kamere, specijalne ... 29
Dahua Wi-Fi kamere ... 31
Dahua IP PTZ kamere ... 34
Dahua IP mrežni video snimači Lite Serija 4 ... 36
Dahua IP mrežni video snimači ... 39
Dahua Ethernet i PoE sviječevi, SFP moduli ... 41
Sony IP kamere ... 48
Sony dodatna oprema ... 50
Western Security AHD kamere ... 53
WS Ethernet PoE sviječevi ... 54
Monitoring oprema ... 55
Monitori za video nadzor ... 56
Dodatna oprema ... 57
Hard diskovi ... 63
SD kartice ... 65
Dahua dozne i nosači ... 66
Napajanja ... 72
HDMI kablovi, spliteri, ekstenderi ... 76
Alati i testeri ... 77
Konektori ... 78
Alarmni kablovi - licnasti ... 81
Koaksijalni kablovi ... 82
Optike ... 84
Outlet ... 86
Western Security Kamere ... 87

NOVO Nov proizvod Proizvod u dolasku Pozovite za više informacija o raspoloživosti



HAC-B1A21-0360B bulett kamera

VK-939

2MP HDCVI kamera u bullet kućištu 4 u 1 TVI/AHD/CVI/CVBS režim.

0.04Lux/F2.0, 30IRE, 0Lux IR on. Maksimalna rezolucija 1920x1080. Fiksna optika 3.6mm. Nivo zaštite IP67. DWDR. Domet IC dioda 20 metara. 12v napajanje. Odgovarajuća dozna je PFA134. Nosač za banderu je PFA152-E. Materijal: Plastika.

Cijena i dobavljivost na upit

PREPORUČUJEMO



HAC-HFW2249T-I8-A-NI-0360B kamera

VK-895

2MP Full-color Starlight HDCVI kamera u bullet kućištu

4 u 1 TVI/AHD/CVI/CVBS režim. Min. osvjetljenje: 0.001Lux/F1.0, potreban vanjski izvor osvjetljenja, Maksimalna rezolucija 1920x1080. Fiksna optika 3.6mm. Nivo zaštite IP67. 120dB WDR. Integrisan mikrofon. 12V napajanje, max 2.4 W, Odgovarajuća baza PFA130-E, PFA135, za stub PFA135/PFA130-E + PFA152-E. Materijal: Metal.

Cijena i dobavljivost na upit



HAC-HDW1200T-IL-A-0280B-S6 kamera

VK-906-1

2MP Smart Dual Light eyeball kamera

4 u 1 TVI/AHD/CVI/CVBS režim. 0.01Lux/F2.0, 30IRE, 0Lux IR on. Maksimalna rezolucija 1920x1080.Fiksna optika 2.8mm. Nivo zaštite IP67, radna temperatura –40 °C do +60 °C. DWDR.Integrisan mikrofon; Domet IC dioda 30metara, domet led- 40m. Odgovarajuća baza PFA139 ili PFA130-E, za zid PFB204W, nosač za stub PFB204W + PFA152-E Materijal: Metal

Cijena i dobavljivost na upit

HAC-HDBW1200EA-0280B-S6 kamera

VK-1109

2MP fiksna antivandal kamera u dom kućištu

2 MP CMOS senzor.Color: 0.01ux / F2.0 (Color). Maksimalna rezolucija 1920x1080. Fiksna optika 2.8mm. Kompresija H.265+/H.264+. DWDR. Domet IC dioda 40 metara. Napajanje 12VDC , 2.8W max. Nivo zaštite IP67, IK10, radna temperatura –40 °C do +60 °C. Odgovarajuća baza PFA136, nosač za stub PFB203W + PFA152-E, zidni nosač PFB305W. Materijal: Metal.

Cijena i dobavljivost na upit



HAC-HUM3200A-0280P-S5 kamera

VK-1079

2MP HDCVI kamera u cube kućištu.

0.01Lux/F2.0. Maksimalna rezolucija 1920x1080. Fiksna optika 2.8mm. DWDR. Domet IC dioda 10 metara. 12v napajanje. Materijal: Plastika.

Cijena i dobavljivost na upit



HAC-HDW1231TLMQ-A-0280B kamera

VK-928

2MP Starlight HDCVI IR brzo-instalirajuća kamera u eyeball kućištu

4 u 1 TVI/AHD/CVI/CVBS režim. Min. osvjetljenje 0.002Lux/F1.6, 30IRE, 0Lux IR on. Maksimalna rezolucija 1920x1080.Fiksna optika 2.8mm. Nivo zaštite IP67. WDR 130dB. Domet IC dioda 30 metara. Odgovarajuća baza PFA136, PFA130-E, PFA13G, nosač za stub PFB203W + PFA152-E, zidni nosač PFB203W. Materijal: Metal i plastika.

Cijena i dobavljivost na upit

NOVO Nov proizvod

Proizvod u dolasku

Pozovite za više informacija o raspoloživosti



HAC-HFW1231TLM-I6-A-0360B bullet kamera

2MP Starlight IR HDCVI kamera u bullet kućištu

0.002Lux/F1.6, 30IRE, 0Lux IR on. Maksimalna rezolucija 1920x1080. Fiksna optika 3.6mm. Nivo zaštite IP67, radna temperatura –40 °C do +60 °C. True WDR130dB, Super Adapt. Domet IC dioda 60 metara. Integrisan mikrofon. 12V napajanje 5.1W max. Odgovarajuća baza PFA134/PFA130-E, za stub PFA134/PFA130-E + PFA152-E. Materijal: Metal i plastika.

VK-963 | Cijena i dobavljivost na upit



HAC-HFW1231TM-I8-A-0360B bullit kamera Rasprodaja

2MP Starlight HDCVI IR kamera u bullet kućištu

HDCVI kamera u bullet kućištu 4 u 1 TVI/AHD/ CVI/CVBS režim. Min. osvjetljenje: 0.002Lux/F1.6. 30IRE, 0Lux IR on. Maksimalna rezolucija 1920x1080. Fiksna optika 3.6mm. Nivo zaštite IP67. True WDR 130dB. Domet IC dioda 80 metara. Integrisan mikrofon. 12V napajanje 5.1W max. Odgovarajuća baza PFA135/PFA130-E, za stub PFA135/PFA130-E + PFA152-E. Materijal: Metal.

VK-963-1 | Cijena i dobavljivost na upit



HAC-T3A21-Z-2712 dom kamera Rasprodaja

2MP HDCVI kamera u eyeball kućištu 4 u 1 TVI/AHD/CVI/CVBS režim

0.04Lux/F1.7, 30IRE, 0Lux IR on. Maksimalna rezolucija 1920x1080. Varifokalna optika 2.7-12mm. Nivo zaštite IP67. DWDR. Domet IC dioda 40 metara. 12v napajanje. Odgovarajuća dozna je PFA130-E, PFA137. Nosač za banderu je PFA152-E. Zidni nosač je PFB203W. Materijal: Metal i plastika.

VK-825-1 | Cijena i dobavljivost na upit



HAC-B3A21-Z-2712 kamera Rasprodaja

2MP HDCVI kamera u bullet kućištu 4 u 1 TVI/AHD/CVI/CVBS režim.

0.04Lux/F1.7, 30IRE, 0Lux IR on. Maksimalna rezolucija 1920x1080.Varifokalna optika 2.7 - 12 mm. Nivo zaštite IP67. DWDR. Domet IC dioda 40 metara. 12v napajanje. Odgovarajuća dozna je PFA130-E, PFA13G. Nosač za banderu je PFA152-E. Materijal: Metal i plastika.

VK-872 | Cijena i dobavljivost na upit



HAC-HDBW1200R-Z-2712-S4 kamera Rasprodaja

2MP HDCVI kamera u dome kućištu 4 u 1 TVI/AHD/CVI/CVBS režim.

0.02Lux/F1.8, 30IRE, 0Lux IR on. Maksimalna rezolucija 1920x1080. Varifokalna optika 2.7 - 12 mm. Nivo zaštite IP67, IK10. DWDR. Domet IC dioda 30 metara. 12v napajanje. Odgovarajuća dozna je PFA137, PFA123. Nosač za banderu je PFA152-E. Zidni nosač je PFB203W. Materijal: Metal i Plastika.

VK-755 | Cijena i dobavljivost na upit



HAC-HFW1200R-Z-A-2712-S6 kamera

2MP HDCVI IR kamera u bullet kućištu

1/2.7 CMOS senzor. Min. osvjetljenje: 0.01 lux@F1.6 (Color, 30 IRE). Maksimalna rezolucija 1920x1080. Motorizovani varifokal 2.7-12mm.IR- 80m Nivo zaštite IP67. DWDR. 12V napajanje, max 9.4W, Odgovarajuća baza PFA130-E, za stub PFA152-E. Materijal: Metal.

VK-749-1 | Cijena i dobavljivost na upit

NOVO Nov proizvod | Proizvod u dolasku | Pozovite za više informacija o raspoloživosti



HAC-HDW1200T-Z-A-2712 S6

VK-748-1

2MP HDCVI kamera u eyeball kućištu 4 u 1 TVI/AHD/CVI/CVBS režim.

0.02Lux/F1.7, 30IRE, 0Lux IR on. Maksimalna rezolucija 1920x1080.Varifokalna optika 2.7 - 12 mm. Nivo zaštite IP67. DWDR. Domet IC dioda 60 metara. Integrisan mikrofon. 12v napajanje. Odgovarajuća dozna je PFA130-E. Nosač za banderu je PFA152-E. Zidni nosač je PFB203W. Materijal: Metal.

Cijena i dobavljivost na upit



HAC-HUM3201B-P-0280B-S2 pinhol kamera

VK-942

2MP HDCVI kamera u pinhole kućištu.

Color: 0.004LuxLux/F2.4Black & White: 0.0004LuxLux/F2.4. Maksimalna rezolucija 1920x1080. Fiksna optika 2.8mm. 120dB WDR. 1x audio in.12v napajanje. Materijal: Metal.

Cijena i dobavljivost na upit



HAC-HDBW3231EP-ZH kamera Rasprodaja

VK-583

2MP HDCVI kamera u dome kućištu sa StarLight tehnologijom 4 u 1 TVI/AHD/CVI/CVBS režim.

0.005Lux/F1.4, 0Lux IR on. Maksimalna rezolucija 1920x1080. Varifokalna optika 2.7 - 12 mm. Nivo zaštite IP67, IK10. 120dB WDR. Domet IC dioda 50 metara. 12v napajanje. Odgovarajuća dozna je PFA138. Nosač za banderu je PFA150. Zidni nosač je PFB302S Materijal: Metal.

Cijena i dobavljivost na upit

PREPORUČUJEMO



HAC-HFW1231R-Z-A-2712 kamera

VK-927

2MP HDCVI kamera u bullet kućištu sa StarLight tehnologijom 4 u 1 TVI/AHD/CVI/CVBS režim.

0.002Lux/F1.5, 30IRE, 0Lux IR on. Maksimalna rezolucija 1920x1080.Varifokalna optika 2.7 - 12 mm. Nivo zaštite IP67.130dB WDR. Domet IC dioda 80 metara. Integrisan mikrofon. 12v napajanje. Odgovarajuća dozna je PFA130-E,PFA13G. Nosač za banderu je PFA152-E. Materijal: Metal.

Cijena i dobavljivost na upit



HAC-HDBW2241F-M-A kamera

VK-958

2MP anti-vandal dome HDCVI IR kamera

1/2.8" CMOS sa progresivnim skeniranjem.Efektivni broj piksela 1920(H) x 1080(V).Rezolucija 1080P@25 fps ili 960H@25 fps.Osetljivost:0.004Lux/F1.6. Smart IC LED diode dometa 20m.120dB WDR. Nivo zaštite:IP67, IK10. Audio: ima integrisan mikrofon.Materijal:aluminium.

Cijena i dobavljivost na upit



HAC-HFW1239TU-Z-A-LED-27135-S2 Rasprodaja

VK-929

2MP Full-color HDCVI u bullet kućištu

StarLight tehnologija 4 u 1 TVI/AHD/CVI/CVBS režim. Min.osvjetljenje:0.001 Lux/F1.2, 30IRE, 0 Lux LED on. Maksimalna rezolucija 1920x1080. Motorizovani objektiv 2.7 mm–13.5 mm. Auto focus. Nivo zaštite IP67. WDR 130dB. Domet IC dioda 60 metara. Integrisan mikrofon. 12V napajanje 10.2W max. odgovarajuća baza PFA135, Water-proof PFA130-E, nosač za stub PFA130-E + PFA152-E. Materijal:metal.

Cijena i dobavljivost na upit

NOVO Nov proizvod

Proizvod u dolasku

Pozovite za više informacija o raspoloživosti



HAC-HDW1200TLM-IL-A-0280B-S6

VK-906-2

2MP Smart Dual light HDCVI kamera u turret kućištu 4 u 1 TVI/AHD/CVI/CVBS režim.

0.01Lux@ F2.0. Maksimalna rezolucija 1920×1080. Fiksna optika 2.8mm. DWDR. Domet IR/LED dioda 20m. Integrisan mikrofon. Nivo zaštite IP67.12v napajanje. Odgovarajuća dozna je PFA13A-E, Nosač za banderu je PFA152-E. Zidni nosač je PFB205W-E. Materijal: Metal.

Cijena i dobavljivost na upit



HAC-HFW1239TLM-A-LED-0280B-S3 kamera

VK-914-1

2MP Full-color, HDCVI kamera u bullet kućištu

0.001 lux@F1.0, 30IRE, 0Lux LED. Maksimalna rezolucija 1920x1080. Fiksna optika 2.8mm. 130dB WDR. Domet LED dioda 40 metara. Integrisan mikrofon.Nivo zaštite IP67, 12V napajanje, potrošnja Max 7.79W Odgovarajuća dozna je PFA134, PFA130-E. Nosač za banderu je PFA152-E. Materijal: Metal i Plastika.

Cijena i dobavljivost na upit



HAC-HFW1200TLM-IL-A-0360B-S6

VK-1166

2MP Smart Dual light HDCVI kamera u Bullet kućištu 4 u 1 TVI/AHD/CVI/CVBS režim.

0.01Lux@ F2.0. Maksimalna rezolucija 1920×1080. Fiksna optika 3.6mm. DWDR. Domet IR/LED dioda 40m. Integrisan mikrofon. Nivo zaštite IP67.12v napajanje. Odgovarajuća dozna je PFA134,PFA130-E Nosač za banderu je PFA152-E Materijal: Metal+ plastika.

Cijena i dobavljivost na upit



HAC-HDW1239T-A-LED-0280B-S3

VK-913-1

2MP HDCVI kamera u eyeball kućištu 4 u 1 TVI/AHD/CVI/CVBS režim, Full-color, Starlight.

0.001Lux@ F1.0. Maksimalna rezolucija 1920×1080. Fiksna optika 2.8mm. DWDR. Domet LED dioda 40m. Integrisan mikrofon. Nivo zaštite IP67.12v napajanje. Odgovarajuća dozna je PFA139. Nosač za banderu je PFA150 Materijal: Metal+ plastika.

Cijena i dobavljivost na upit



HAC-HDW1239T-IL-A-0280B-S3

VK-913-2

2MP smart dual light, HDCVI kamera u eyeball kućištu

0.001 lux@F1.0. Maksimalna rezolucija 1920×1080. Fiksna optika 2.8mm. WDR 130db. Domet IR/ LED dioda 40m. Integrisan mikrofon. Nivo zaštite IP67.12v napajanje. Odgovarajuća dozna je PFA139. Nosač za banderu je PFA150 Materijal: Metal.

Cijena i dobavljivost na upit



HAC-HFW1200TLM-IL-A-0280B-S6

VK-1166-1

2MP HDCVI Dual illuminator kamera u bullet kućištu

CMOS senzor-Maksimalna rezolucija- 1920x1080 .Min. osvjetljenje: 0.01 lux@F2.0, 30IRE, 0Lux IR on.DWDR. Fiksna optika 2.8mm, Domet LED/ IC dioda 40metara.integrisan mikrofon.12V napajanje.zaštita:IP67.Odgovarajuća baza:PFA134;PFA130-E. Materijal: Metal i plastika

Cijena i dobavljivost na upit

NOVO Nov proizvod

Proizvod u dolasku

Pozovite za više informacija o raspoloživosti



HAC-HFW1200RL-IL-T-0280B-DIP

2MP HDCVI Dual illuminator kamera u bullet kućištu

CMOS senzor-Maksimalna rezolucija-1920x1080 .Min. osvjetljenje: 0.01 lux@F2.0, 30IRE, 0Lux IR on.DWDR. Fiksna optika 2.8mm, Domet LED/ IC dioda 30metara.integrisan mikrofon i zvučnik za dvosmjernu komunikaciju.12V napajanje.zaštita:IP67.Odgovarajuća baza:PFA134;PFA130-E. Materijal: plastika

VK-1256

Cijena i dobavljivost na upit



HAC-HDW1200TRQ-0280B-S6

2MP HDCVI kamera u eyeball kućištu 4 u 1 TVI/AHD/CVI/CVBS režim.

0.01Lux/F2.0, 30IRE, 0Lux IR on. Maksimalna rezolucija 1920x1080.Fiksna optika 2.8 mm. Nivo zaštite IP50. DWDR. Domet IC dioda 30 metara. Integrisan mikrofon. 12v napajanje. Odgovarajuća dozna je PFA13G. Nosač za banderu je PFA152-E. Zidni nosač je PFB205W. Materijal: plastika.

VK-1269

Cijena i dobavljivost na upit

Nov proizvod

Proizvod u dolasku

Pozovite za više informacija o raspoloživosti



HAC-HDBW2501E-0280B kamera Rasprodaja

VK-751-1

5MP Starlight HDCVI IR antivandal kamera u Dome kućištu

Rrezolucija (2592 x 1944). Osjetljivost:, 0.005Lux @ F1.6 30IRE (0Lux IR Led on).Žižna daljina:3.6mm / 2.8mm. Smart IR LED: 30m. WDR (True 120dB). Redukcija šuma: 2D/3DNR. Audio interfejs :1 ch in. Napajanje: DC12V. Potrošnja: max 5.3W(IR ON). Zaštita: IP67, IK10. Odgovarajuća dozna PFA136, nosač za stub PFB203W + 152-E, zidni nosač PFB203W. Materijal:metal i plastika.

Cijena i dobavljivost na upit

HAC-HDW2501TMQ-A-0280B-S2 DOM 5MP IR starlight kamera

VK-894

5MP Starlight HDCVI Quick-to-install IR kamera u eyeball kućištu

Rezolucija: 5 MP . Starlight: Da . Tip kućišta: Eyeball .Broj slika u sekundi: PAL: 5M@25 fps;4M@25 fps;1080P@25 fps.Optika:2.8 mm.IR domet: 60 m.WDR:120 dB.Video izlaz: BNC port CVI/TVI/AHD/CVBS. Audio: Ugrađen mikrofon.Napajanje: Max 5.9W (12V DC, IR on).Zaštita: IP67. Dozna: PFA130-E/PFA137.Nosač za stub:PFA152-E. Nosač za zid: PFB203W.Materijal: metal i plastika.

Cijena i dobavljivost na upit



HAC-HDW1500T-Z-A 2712 kamera Rasprodaja

VK-767

5MP HDCVI kamera u eyeball kućištu 4 u 1 TVI/AHD/CVI/CVBS režim.

0.005Lux/F1.6, 30IRE, 0Lux IR on. Maksimalna rezolucija 2880x1620. Varifokalna optika 2.7 - 12 mm. Nivo zaštite IP67. DWDR. Domet IC dioda 60 metara. Integrisan mikrofon. 12v napajanje. Odgovarajuća dozna je PFA130-E. Nosač za banderu je PFA152-E. Zidni nosač je PFB203W. Materijal: Metal.

Cijena i dobavljivost na upit



HAC-ME1509TH-A-PV-0360B-S2 kamera Rasprodaja

VK-907-1

5MP Active Deterrence HDCVI kamera u bullet kućištu

5MP CMOS senzor;Osvjetljenje 0.001Lux/F1.0, 0Lux IR on. Maksimalna rezolucija 2880x1620, fiksna optika 3.6mm, nivo zaštite IP67. 120dB WDR. IR LED 40 metara. Integrisan mikrofon. 12V napajanje 10.5W max. Odgovarajuća baza PFA130-E,za stub PFA152-E. Materijal: Metal i plastika.

Cijena i dobavljivost na upit



HAC-HFW2501TU-Z-A-27135-S2 kamera

VK-956

5MP HDCVI kamera u bullet kućištu sa StarLight tehnologijom 4 u 1 TVI/AHD/CVI/CVBS režim.

0.001 Lux/F1.6; 30IRE; 0 Lux IR on. Maksimalna rezolucija 2880x1620. Varifokalna optika 2.7 - 13.5 mm. Nivo zaštite IP67. 120dB WDR. Domet IC dioda 80 metara. Integrisan mikrofon. 12v napajanje. Odgovarajuća dozna je PFA130-E,PFA135. Nosač za banderu je PFA152-E. Materijal: Metal.

Cijena i dobavljivost na upit

HAC-HFW1509TLM-IL-A-0360B-S2 kamera Rasprodaja

VK-827-1

5MP Dual Light HDCVI bullet kamera

0.001Lux/F1.0, 0Lux IR on. Maksimalna rezolucija 2880x1620, fiksna optika 3.6mm. 120dB WDR. Domet IR/LED dioda 40 metara. Integrisan mikrofon.nivo zaštite IP67,12V napajanje 5.7Wmax,radna temperatura –40 °C do +60 °C. Odgovarajuća baza PFA130-E, PFA134, za stub PFA134/PFA130-E + PFA152-E. Materijal: Metal

Cijena i dobavljivost na upit

NOVO Nov proizvod

Proizvod u dolasku

Pozovite za više informacija o raspoloživosti



HAC-HDW1509T-A-LED-0280B-S3

VK-829-2

5MP HDCVI kamera u eyeball kućištu sa Full-color tehnologijom, 4 u 1 TVI/AHD/CVI/CVBS režim.

0.0005 lux@F1.0. Maksimalna rezolucija 2880×1620. Fiksna optika 2.8mm. WDR 120dB. Domet LED dioda 40m. Integrisan mikrofon. Nivo zaštite IP67.12v napajanje. Odgovarajuća dozna je PFA139,PFA130-E Nosač za banderu je PFA152-E Materijal: Metal.

Cijena i dobavljivost na upit



HAC-HDW1500T-IL-A-0280B-S3-DIP

VK-910-2

5MP HDCVI kamera u eyeball kućištu sa Full-color tehnologijom, 4 u 1 TVI/AHD/CVI/CVBS režim.

0.01 lux@F1.6. Maksimalna rezolucija 2880×1620. Fiksna optika 2.8mm. DWDR. Domet IR/LED dioda 40m. Integrisan mikrofon. Nivo zaštite IP67.12v napajanje. Odgovarajuća dozna je PFA139,PFA130-E Nosač za banderu je PFA152-E Materijal: Metal.

Cijena i dobavljivost na upit



HAC-HFW1500TLM-IL-A-0360B-S3-DIP

VK-864-4

5MP Smart Dual light HDCVI kamera u Bullet kućištu 4 u 1 TVI/AHD/CVI/CVBS režim.

0.01Lux@ F1.6. Maksimalna rezolucija 2880×1620. Fiksna optika 3.6mm. DWDR. Domet IR/LED dioda 40m. Integrisan mikrofon. Nivo zaštite IP67.12v napajanje. Odgovarajuća dozna je PFA134,PFA130-E Nosač za banderu je PFA152-E Materijal: Metal+ plastika.

Cijena i dobavljivost na upit



HAC-HFW1500TLMP-IL-A-0280B-S3

VK-864-3

5MP Smart Dual light HDCVI kamera u Bullet kućištu 4 u 1 TVI/AHD/CVI/CVBS režim.

0.01Lux@ F1.6. Maksimalna rezolucija 2880×1620. Fiksna optika 2.8mm. DWDR. Domet IR/LED dioda 40m. Integrisan mikrofon. Nivo zaštite IP67.12v napajanje. Odgovarajuća dozna je PFA134,PFA130-E Nosač za banderu je PFA152-E Materijal: Metal+ plastika.

Cijena i dobavljivost na upit



HAC-HDW1500CLQ-IL-A-0280B-S3-DIP

VK-1168-1

5MP HDCVI Smart Dual Light kamera u eyeball kućištu 4 u 1 TVI/AHD/CVI/CVBS režim.

0.05Lux/F1.6. Maksimalna rezolucija 2880x1620. Fiksna optika 2.8mm. DWDR. Integrisan mikrofon. Domet IC/LED dioda 30 metara. 12v napajanje. Nivo zaštite IP67 Odgovarajuća dozna je PFA13A. Nosač za banderu je PFA152-E. Materijal: metal.

Cijena i dobavljivost na upit



HAC-HFW1500RL-IL-T-0280B-DIP

VK-1262

5MP Smart Dual light HDCVI kamera u Bullet kućištu 4 u 1 TVI/AHD/CVI/CVBS režim.

0.01Lux@ F1.6. Maksimalna rezolucija 2880×1620. Fiksna optika 2.8mm. DWDR. Domet IR/LED dioda 30m. Integrisan mikrofon i zvučnik. Nivo zaštite IP67.12V napajanje. Odgovarajuća dozna je PFA134,PFA130-E Nosač za banderu je PFA152-E Materijal:plastika.

Cijena i dobavljivost na upit

NOVO Nov proizvod

Proizvod u dolasku

Pozovite za više informacija o raspoloživosti



HAC-HFW1500TH-IL-A-0360B-S3-DIP

5MP Smart Dual light HDCVI kamera u Bullet kućištu 4 u 1 TVI/AHD/CVI/CVBS režim.

0.05Lux@ F1.6. Maksimalna rezolucija 2880×1620. Fiksna optika 2.8mm. DWDR. Domet IR/LED dioda 80m. Integrisan mikrofon. Nivo zaštite IP67.12v napajanje. Odgovarajuća dozna je PFA135,PFA130-E Nosač za banderu je PFA152-E Materijal:metal+plastika.

VK-1275 Cijena i dobavljivost na upit



HAC-HFW1549X-IL-A-PRO-0280B-DIP

5MP dual-light WizColor HDCVI kamera u Bullet kućištu 4 u 1 TVI/AHD/CVI/CVBS režim.

0.0001 lux@F1.0. Maksimalna rezolucija 2880×1620. Fiksna optika 2.8mm. WDR-130dB. Domet IR/LED dioda 50m. Integrisan dualni mikrofon. Nivo zaštite IP67.12v napajanje. Odgovarajuća dozna je PFA134,PFA130-E Nosač za banderu je PFA152-E Materijal:metal+plastika.

VK-1274 Cijena i dobavljivost na upit



HAC-HDW1500TRQ-A-0280B-S3-DIP

5MP HDCVI Starlight kamera u eyeball kućištu 4 u 1 TVI/AHD/CVI/CVBS režim.

0.005Lux/F1.6. Maksimalna rezolucija 2880x1620. Fiksna optika 2.8mm. DWDR. Integrisan mikrofon. Domet IC dioda 25 metara. 12v napajanje. Nivo zaštite IP50 Odgovarajuća dozna je PFA13G. Nosač za banderu je PFA152-E. Materijal: plastika.

VK-871-1 Cijena i dobavljivost na upit



HAC-HFW1500R-Z-IL-A-27135-S3-DIP

5MP Smart Dual light HDCVI kamera u Bullet kućištu 4 u 1 TVI/AHD/CVI/CVBS režim.

0.01Lux@ F1.6. Maksimalna rezolucija 2880×1620. Motorizovana optika 2.7–13.5 mm. DWDR. Domet IR/LED dioda 80m/60m. Integrisan mikrofon Nivo zaštite IP67.12V napajanje. Odgovarajuća dozna je PFA135,PFA130-E Nosač za banderu je PFA152-E Materijal:metal.

VK-739-2 Cijena i dobavljivost na upit



HAC-HDW1500TLM-IL-A-0280B-S3-DIP

5MP HDCVI Smart Dual Light kamera u eyeball kućištu 4 u 1 TVI/AHD/CVI/CVBS režim.

0.05Lux/F1.6. Maksimalna rezolucija 2880x1620. Fiksna optika 2.8mm. DWDR. Integrisan mikrofon. Domet IC/LED dioda 30 metara. 12v napajanje. Nivo zaštite IP67 Odgovarajuća dozna je PFA13A-E. Nosač za banderu je PFA152-E. Materijal: metal.

VK-1191-2 Cijena i dobavljivost na upit



NOVO

HAC-HDW1500T-Z-IL-A-27135-S3-DIP

5MP HDCVI Smart Dual Light kamera u eyeball kućištu 4 u 1 TVI/AHD/CVI/CVBS režim.

0.01 lux@F1.6. Maksimalna rezolucija 2880x1620. Motorizovana optika 2.7–13.5 mm DWDR. Integrisan mikrofon. Domet IC/LED dioda 80 metara / 60 metara. 12v napajanje. Nivo zaštite IP67 Odgovarajuća dozna je PFA137. Nosač za banderu je PFA152-E. Materijal: metal.

VK-767-1 Cijena i dobavljivost na upit

NOVO Nov proizvod

Proizvod u dolasku

Pozovite za više informacija o raspoloživosti

PREPORUČUJEMO



HAC-HDW1800TL-A-0280B kamera

VK-854

4K Real-time HDCVI IR kamera u eyeball kućištu

Senzor 1/2.7 CMOS. Rezolucija:3840×2160, 4K@15 fps, 20 fps @5MP, 1080p. Min. osvjetljenost: 0.03Lux/F2.0, 0Lux IR on. Pametni IR: domet do 30m, ugrađen mikrofon. Fiksni iris.OPTIKA 2.8mm. Video izlaz: 1 x BNC HD/CVBS preklopljeni. Dan/ Noć: Auto (ICR) / manual.Redukcija šuma: 2D.Napajanje: DC12V.Potrošnja: maks4.3W,IR on. Zaštita: IP67.Odgovarajuća baza PFA130, nosač za stub PFA130 + PFA152-E.

Cijena i dobavljivost na upit



HAC-HDW1801T-Z-A-27135 kamera

VK-905

4K HDCVI vodo-nepropusna IR kamera u eyeball kućištu

Senzor 1/2.7 CMOS;CVI/CVBS/AHD/TVI.Rezolucija:3840×2160. Min. osvjetljenost: 0.03Lux/F1.7, 0Lux IR on.Pametni IR: domet do 60m.Motorizovana optika-2.7-13.5mm. Video izlaz: 1x BNC.Dan/ Noć: Auto (ICR)/manual ugradjen mikrofon.WDR 120dB.Redukcija šuma:2D/3D.Napajanje:DC12V.Potrošnja:maks. 7.8W. Zaštita:IP67. Odgovarajuća baza PFA130-E, nosač za stub PFB203W + PFA152-E, nosač na zid PFB203W.

Cijena i dobavljivost na upit



HAC-HDW2802T-Z-A-3711 kamera

VK-915

4K Starlight HDCVI IR kamera u eyeball kućištu

Rezolucija: 8 MP (4K).Starlight: Da. Tip kućišta: Eyeball. Broj slika u sekundi: 15fps@4K, 20fps@6MP, 25/30fps@4MP. Optika: Motorizovana 3.7-11mm.IR domet: 60 m. WDR: 120 dB. Video izlaz: BNC port CVI/CVBS. Audio: Ugrađen mikrofon, 1ch ulaz. Napajanje: Max 9.5W (12V DC, IR on).Zaštita: IP67.Dozna: PFA130-E. Nosač za stub:PFA152-E. Nosač za zid: PFB203W.

Cijena i dobavljivost na upit



HAC-HFW1801TLM-IL-A-0280B-S3-DIP

VK-1264

5MP Smart Dual light HDCVI kamera u Bullet kućištu 4 u 1 TVI/AHD/CVI/CVBS režim.

0.01Lux@ F2.0. Maksimalna rezolucija 3840×2160. Fiksna optika 2.8mm. WDR-120dB. Domet IR/LED dioda 40m. Integrisan mikrofon. Nivo zaštite IP67.12v napajanje. Odgovarajuća dozna je PFA134,PFA130-E Nosač za banderu je PFA152-E Materijal:metal+plastika.

Cijena i dobavljivost na upit

NOVO Nov proizvod

Proizvod u dolasku

Pozovite za više informacija o raspoloživosti



XVR5116HS-I3/T

VR-361-7

Penta-brid video snimač sa 16 analognih two way talk kanala plus 8 dodatnih IP kanala rezolucije do 6MP. AI tehnologija.

Maksimalna rezolucija snimanja 5MP. Frame rate: 5M-N (1fps–12fps); 4M-N/1080P (1fps–30fps). Bandwidth In 128Mbps, Bandwidth Out 128Mbps. Kompresija snimanja: H.265+. 1x VGA, 1x HDMI. 1x audio in, 1x audio out. 1x RJ45 10M/100M mrežni interfejs. 2x USB 2.0. RS485 komunikacija. 1HDD maksimalnog kapaciteta 16TB. AI funkcije:AcuPick(2 kanala),Face Recognition(2 kanala), Perimeter Protection(4 kanala), SMD Plus(16kanala).

Cijena i dobavljivost na upit



XVR7808S snimač Rasprodaja

VR-402

Penta-brid video snimač sa 8 analognih kanala plus 4 dodatnh IP kanala rezolucije do 5MP.

Maksimalna rezolucija snimanja 2MP. Frame rate: 1080P/720P/960H/D1/HD1/BCIF/CIF/ QCIF (1~25/30fps). Bandwidth In 48Mbps. Kompresija snimanja: H.264+/H.264. 1x VGA, 2x HDMI. 8x audio in, 1x audio out. 2x RJ45 10M/100M/1000M mrežni interfejs. 2x USB 2.0, 2x USB 3.0. RS485 komunikacija. 8HDD maksimalnog kapaciteta 8TB po disku.

Cijena i dobavljivost na upit



XVR7816S snimač Rasprodaja

VR-408

Penta-brid video snimač sa 16 analognih kanala plus 8 dodatnh IP kanala rezolucije do 5MP.

Cijena i dobavljivost na upit



XVR8816S snimač Rasprodaja

VR-407

Penta-brid video snimač sa 16 analognih kanala plus 48 dodatnh IP kanala rezolucije do 12MP.

Maksimalna rezolucija snimanja 4MP. Frame rate: 1kanal do 9 kanala 4K(1~12/15fps)/4MP (1~15fps), ostali 4MP(1~15fps);1080P/720P/960H/D1/HD1/BCIF/CIF/QCIF(1~25/30fps). Bandwidth In 256Mbps. Kompresija snimanja: H.264+/H.264. 1x VGA, 2x HDMI. 16x audio in, 1x audio out. 2x RJ45 10M/100M/1000M mrežni interfejs. 2x USB 2.0, 2x USB 3.0. RS232 ; RS485 komunikacija. 8HDD maksimalnog kapaciteta 8TB po disku.

Cijena i dobavljivost na upit



XVR5108HS-I3/T

VR-360-5

Penta-brid video snimač sa 8 analognih two way talk kanala plus 4 dodatnih IP kanala rezolucije do 6MP. AI tehnologija.

Maksimalna rezolucija snimanja 5MP. Frame rate: 5M-N (1fps–12fps); 4M-N/1080P (1fps–30fps). Bandwidth In 64Mbps, Bandwidth Out 64Mbps. Kompresija snimanja: H.265+. 1x VGA, 1x HDMI. 1x audio in, 1x audio out. 1x RJ45 10M/100M mrežni interfejs. 2x USB 2.0. RS485 komunikacija. 1HDD maksimalnog kapaciteta 16TB. AI funkcije:AcuPick(2 kanala),Face Recognition(2 kanala), Perimeter Protection(4 kanala), SMD Plus(8kanala).

Cijena i dobavljivost na upit



XVR5104HS-I3/T

VR-372-5

Penta-brid video snimač sa 4 analognih two way talk kanala plus 2 dodatnih IP kanala rezolucije do 6MP. AI tehnologija.

Maksimalna rezolucija snimanja 5MP. Frame rate: 5M-N (1fps–12fps); 4M-N/1080P (1fps–30fps). Bandwidth In 32Mbps, Bandwidth Out 32Mbps. Kompresija snimanja: H.265+. 1x VGA, 1x HDMI. 1x audio in, 1x audio out. 1x RJ45 10M/100M mrežni interfejs. 2x USB 2.0. RS485 komunikacija. 1HDD maksimalnog kapaciteta 16TB. AI funkcije:AcuPick(2 kanala),Face Recognition(2 kanala), Perimeter Protection(4 kanala), SMD Plus(4 kanala).

Cijena i dobavljivost na upit

NOVO Nov proizvod

Proizvod u dolasku

Pozovite za više informacija o raspoloživosti



XVR5232AN-I3/T

Penta-brid video snimač sa 32 analognih two way talk kanala plus 16 dodatnih IP kanala rezolucije do 6MP. AI tehnologija.

Maksimalna rezolucija snimanja 5MP. Frame rate: 5M-N (1fps–12fps); 4M-N/1080P (1fps–15fps). Bandwidth In 192Mbps, Bandwidth Out 192Mbps. Kompresija snimanja: H.265+. 1x VGA, 1x HDMI. 1x audio in, 1x audio out. 1x RJ45 10M/100M mrežni interfejs. 1x USB 2.0,1x USB 3.0. RS485 komunikacija. 2xHDD maksimalnog kapaciteta 16TB. AI funkcije:AcuPick(2 kanala),Face Recognition(2 kanala), Perimeter Protection(8 kanala), SMD Plus(32kanala).

VR-475-1

Cijena i dobavljivost na upit



XVR1B04-I/T

Penta-brid video snimač sa 4 analogna two way talk kanala plus 1 dodatni ip kanal rezolucije do 2MP.

Maksimalna rezolucija snimanja 1080N. Frame rate: 1080N (1~25/30fps). Bandwidth In 20Mbps, Bandwidth Out 20Mbps. Kompresija snimanja: H.265+. 1x VGA, 1x HDMI. 1x audio in, 1x audio out. 1x RJ45 10M/100M mrežni interfejs. 2x USB 2.0. 1HDD maksimalnog kapaciteta 6TB. SMD Plus.

VR-465-2

Cijena i dobavljivost na upit



XVR5216AN-I3/T

Penta-brid video snimač sa 16 analognih two way talk kanala plus 8 dodatnih IP kanala rezolucije do 6MP. AI tehnologija.

Maksimalna rezolucija snimanja 5MP. Frame rate: 5M-N (1fps–12fps); 4M-N/1080P (1fps–30fps). Bandwidth In 128Mbps, Bandwidth Out 128Mbps. Kompresija snimanja: H.265+. 1x VGA, 1x HDMI. 1x audio in, 1x audio out. 1x RJ45 10M/100M mrežni interfejs. 2x USB 2.0. RS485 komunikacija. 2HDD maksimalnog kapaciteta 16TB. AI funkcije:AcuPick(2 kanala),Face Recognition(2 kanala), Perimeter Protection(4 kanala), SMD Plus(16kanala).

VR-410-6

Cijena i dobavljivost na upit



XVR1B16-I/T

Penta-brid video snimač sa 16 analognih two way talk kanala plus 2 dodatna ip kanala rezolucije do 6MP.

Maksimalna rezolucija snimanja 1080N. Frame rate: 1. kanal 1080N (1fps–25/30 fps), ostali 1080N (1fps–15 fps); 960H/D1/HD1/BCIF/CIF (1fps–25/30 fps). Bandwidth In 64Mbps, Bandwidth Out 64Mbps. Kompresija snimanja: H.265+. 1x VGA, 1x HDMI. 1x audio in, 1x audio out. 1x RJ45 10M/100M mrežni interfejs. 2x USB 2.0. 1HDD maksimalnog kapaciteta 16TB. SMD Plus.

VR-467-1

Cijena i dobavljivost na upit



XVR1B08-I/T

Penta-brid video snimač sa 8 analogna two way talk kanala plus 2 dodatni ip kanal rezolucije do 2MP.

Maksimalna rezolucija snimanja 1080N. Frame rate: 1080N (1~25/30fps). Bandwidth In 40Mbps, Bandwidth Out 40Mbps. Kompresija snimanja: H.265+. 1x VGA, 1x HDMI. 1x audio in, 1x audio out. 1x RJ45 10M/100M mrežni interfejs. 2x USB 2.0. 1HDD maksimalnog kapaciteta 6TB. SMD Plus.

VR-466-1

Cijena i dobavljivost na upit

NOVO Nov proizvod

Proizvod u dolasku

Pozovite za više informacija o raspoloživosti



XVR5104HS-4KL-I3 snimač

VR-432-4

Penta-brid video snimač sa 4 analogna kanala plus 4 dodatnih ip kanala rezolucije do 8MP. AI tehnologija.

Maksimalna rezolucija snimanja 8MP. Frame rate: 4K (1fps-7fps); 6MP (1fps-10fps): 5MP (1fps-12fps); 4K/N, 4MP/3MP (1fps–15fps); 4M-N/1080P (1fps–25/30fps). Bandwidth In 64Mbps. Kompresija snimanja: H.265+. 1x VGA, 1x HDMI. 1x audio in, 1x audio out. 1x RJ45 10M/100M mrežni interfejs. 2x USB 2.0. RS485 komunikacija. 1HDD maksimalnog kapaciteta 16TB. Face Recognition, Perimeter Protection, SMD Plus.

Cijena i dobavljivost na upit



XVR5108HS-4KL-I3 snimač

VR-433-6

Penta-brid video snimač sa 8 analogna kanala plus 8 dodatnih ip kanala rezolucije do 8MP. AI tehnologija.

Maksimalna rezolucija snimanja 8MP. Frame rate: 4K (1fps-7fps); 6MP (1fps-10fps): 5MP (1fps-12fps); 4K/N, 4MP/3MP (1fps–15fps); 4M-N/1080P (1fps–25/30fps).Bandwidth In 128Mbps, Bandwidth Out 128Mbps. Kompresija snimanja: H.265+. 1x VGA, 1x HDMI. 1x audio in, 1x audio out. 1x RJ45 10M/100M/1000M mrežni interfejs. 1x USB 2.0, 1x USB 3.0. RS485 komunikacija. 1HDD maksimalnog kapaciteta 16TB. Face Recognition, Perimeter Protection, SMD Plus.

Cijena i dobavljivost na upit



XVR5116H-4KL-I3 snimač

VR-478

Penta-brid video snimač sa 16 analogna kanala plus 16 dodatnih IP kanala rezolucije do 8MP. AI tehnologija.

Maksimalna rezolucija snimanja 8MP. 4K (1fps–7fps); 6MP (1fps–10fps); 5MP (1fps–12fps); 4K-N, 4MP/3MP (1fps–15fps); 4M-N/1080P (1fps–25/30fps). Bandwidth In 128Mbps, Bandwidth Out 128Mbps. Kompresija snimanja: H.265+. 1x VGA, 1x HDMI. 1x audio in, 1x audio out. 1x RJ45 10M/100M/1000M mrežni interfejs. 1x USB 2.0, 1x USB 3.0. RS485 komunikacija. 1HDD maksimalnog kapaciteta 16TB. Face Recognition, Perimeter Protection, SMD Plus.

Cijena i dobavljivost na upit



XVR5216AN-4KL-I3/T

VR-434-6

Penta-brid video snimač sa 16 analognih two way talk kanala plus 16 dodatnih IP kanala rezolucije do 8MP. AI tehnologija.

Maksimalna rezolucija snimanja 8MP. Frame rate: 4K (1fps–7fps); 6MP (1fps–10fps); 5MP (1fps–12fps); 4K-N, 4MP/3MP (1fps–15fps); 4M-N/1080P (1fps–25/30fps). Bandwidth In 128Mbps, Bandwidth Out 128Mbps. Kompresija snimanja: H.265+. 1x VGA, 1x HDMI. 4x audio in, 1x audio out. 16x alarm in, 3x alarm out. 1x RJ45 10M/100M/1000M mrežni interfejs. 1x USB 2.0, 1x USB 3.0. RS485 komunikacija. 2HDD maksimalnog kapaciteta 16TB po disku. AcuPick,Face Recognition, Perimeter Protection, SMD Plus.

Cijena i dobavljivost na upit



NOVO

XVR5116H-4KL-I3/T

VR-478-1

Penta-brid video snimač sa 16 analognih two way talk kanala plus 16 dodatnih IP kanala rezolucije do 8MP. AI tehnologija.

Maksimalna rezolucija snimanja 8MP. Frame rate: 4K (1fps–7fps); 6MP (1fps–10fps); 5MP (1fps–12fps); 4K-N, 4MP/3MP (1fps–15fps); 4M-N/1080P (1fps–25/30fps). Bandwidth In 128Mbps, Bandwidth Out 128Mbps. Kompresija snimanja: H.265+. 1x VGA, 1x HDMI. 1x audio in, 1x audio out. 1x RJ45 10M/100M/1000M mrežni interfejs. 1x USB 2.0, 1x USB 3.0. RS485 komunikacija. 1HDD maksimalnog kapaciteta 16TB . AcuPick,Face Recognition, Perimeter Protection, SMD Plus.

Cijena i dobavljivost na upit



NOVO

XVR5104HS-4KL-I3/T

VR-432-5

Penta-brid video snimač sa 4 analogna two way talk kanala plus 4 dodatnih IP kanala rezolucije do 8MP. AI tehnologija.

Maksimalna rezolucija snimanja 8MP. Frame rate: 4K (1fps–7fps); 6MP (1fps–10fps); 5MP (1fps–12fps); 4K-N, 4MP/3MP (1fps–15fps); 4M-N/1080P (1fps–25/30fps). Bandwidth In 64Mbps, Bandwidth Out 64Mbps. Kompresija snimanja: H.265+. 1x VGA, 1x HDMI. 1x audio in, 1x audio out. 1x RJ45 10M/100M/1000M mrežni interfejs. 1x USB 2.0, 1x USB 3.0. RS485 komunikacija. 1HDD maksimalnog kapaciteta 16TB . AcuPick,Face Recognition, Perimeter Protection, SMD Plus.

Cijena i dobavljivost na upit

NOVO Nov proizvod

Proizvod u dolasku

Pozovite za više informacija o raspoloživosti



MXVR4104-GFWI mobilni snimač

VR-470

Mobilni snimač

Digitalni mobilni snimač, 4-kanalni ,rezolucija snimanja 2Mpix,mogučnost IP kamera do 1080p rezolucije. Broj fps 25,djeljene ekrana 1/4/8/9, OSD ispis(kanal, vrijeme GPS pozicija), Video kompresija H.265,smart H.265, H.264, smart H.264. Audio kompresija G.711A/G 711 U/PCM.
Mreža: IOS,Android, WI FI (INTEGRISAN 2.4 WI FI modul).
AI funkcije : ADAS (Upozorenja za prednji sudar, napuštanje trake i preblizu udaljenost vozila) DSM (Podržava otkrivanje pospane vožnje, rastresene vožnje, pozivanja tokom vožnje, bez vozača).Hard disk 2.5" SATA, SD kartica 1 (256G). 4 ulaza, two-way talk, podržano,RS-232x2 , RS-485x1, USB prednji ulaz 2 kom, zadnji 1 kom.Satelitsko pozicioniranje GPS/GLONASS. Napajanje DC 6-36V . Potrošnja 8.4W. Radna temperatura od -30 °C do + 70 °C

Cijena i dobavljivost na upit



IPC-HFW2249S-S-IL-0280B kamera

2MP mrežna kamera u bullet kućištu sa Full-color tehnologijom.

1/2.8" CMOS sa progresivnim skeniranjem. Color: 0.002 Lux@F1.6. Maksimalna rezolucija 1920x1080. Fiksna optika 2.8mm. Kompresija H.265+/H.264+. Nivo zaštite IP67. 120dB WDR. Domet LED dioda 30 metara. integrisan mikrofon. Slot za microSD karticu do 256GB. Video analitika: Tripwire, intrusion (classification and accurate detection of vehicle and human). 12v napajanje,PoE. Odgovarajuća dozna je PFA134, 130-E. Nosač za banderu je PFA152-E. Materijal: Metal.

VK-1003

Cijena i dobavljivost na upit



IPC-HDW2249TM-S-IL-0280B

2MP mrežna kamera u eyeball kućištu sa Full-color tehnologijom.

1/2.8" CMOS sa progresivnim skeniranjem. Color: 0.002 Lux@F1.6. Maksimalna rezolucija 1920x1080. Fiksna optika 2.8mm. Kompresija H.265+/H.264+. Nivo zaštite IP67. 120dB WDR. Domet LED dioda 30 metara. integrisan mikrofon. Slot za microSD karticu do 256GB. Video analitika: Tripwire, intrusion (classification and detection of vehicle and human). 12v napajanje,PoE. Odgovarajuća dozna je PFA130-E. Nosač za banderu je PFA152-E. Zidni nosač je PFB205W. Materijal: Metal i Plastika.

VK-1063

Cijena i dobavljivost na upit



IPC-HDBW2241E-S-0280B kamera

2MP mrežna kamera u dome kućištu sa StarLight tehnologijom.

1/2.8" CMOS sa progresivnim skeniranjem. Color: 0.002 Lux @F1.6. Maksimalna rezolucija 1920x1080. Fiksna optika 2.8 mm. Kompresija H.265+/H.264+. Nivo zaštite IP67, IK10. 120dB WDR. Domet IC dioda 30 metara. Slot za microSD karticu do 256GB. Integrisan mikrofon. Video analitika: Tripwire, intrusion (classification accurate detection of vehicle and human). 12v napajanje,PoE. Odgovarajuća dozna je PFA136. Nosač za banderu je PFA152-E. Zidni nosač je PFB203W. Materijal: Metal.

VK-1057

Cijena i dobavljivost na upit



IPC-HDBW1230R-ZS-2812-S5 dom kamera

Rasprodaja

2MP IR varifokalna Dome mrežna kamera

1/2.8 CMOS senzor slike,niska osjetljivost,visoka definicija slike. Rezloucija:1920x1080 .DWDR. Day/Night (ICR). Motorizovani objektiv 2.8-12mm. Kompresija: H.265+ / H.265 / H.264+ / H.264 / MJPEG .Micro SD slot do 256GB. IR :domet do 40m.Zaštita: IP67,IK10. Napajanje: DC12V, PoE.Odgovarajuća dozna PFA137,nosač za stub PFB203W+152-E, zidni nosač PFB203W. Materijal:metal.

VK-869

Cijena i dobavljivost na upit



IPC-HFW1230T-ZS-2812-S5 bullet kamera

2MP mrežna kamera u bulit kućištu

1/2.8" CMOS sa progresivnim skeniranjem. Color: 0.002Lux/F1.5, 30IRE, 0Lux IR on. Maksimalna rezolucija 1920x1080. Motorizovana promjenljiva optika 2.7-13.5mm. Kompresija H.265+/H.264+. WDR 120dB. Domet IC dioda 60metara. Integrisan mikrofon, 1audio izlaz/1alarmni ulaz/1alarmni izlaz, slot za microSD karticu do 256GB. Video analitika (Perimeter Protection): Tripwire, intrusion (klasifikacija i detekcija vozila i ljudi). Napajanje 12VDC /PoE, 9.9W max. Nivo zaštite IP67, radna temperatura –30 °C do +60 °C. Odgovarajuća baza PFA135/PFA130-E/PFA122, nosač za stub PFA130-E + PFA152-E. Materijal: Metal.

VK-870

Cijena i dobavljivost na upit

IPC-HUM4231S-L5-0280B-S3 kamera

2MP fiksna Pinhole mrežna kamera

Senzor: 1/3 CMOS. Rezolucija: 1920 X 1080.Kompresija: H265/ H.264. Dva strima. WDR: 120dB. Osjetljivost: 0.01 Lux@F2.0 (Color,30IRE).Fiksni objektiv: 2.8mm. Redukcija šuma: 3D DNR, HLC, BLC . IVS: virtuelna linija, uljez · Audio: 1in/1out RCA, ugrađen mikrofon .Cyber Security.Napajanje: DC12V. Potrošnja: 1.6W. Materijal: metal.

VK-916-2

Cijena i dobavljivost na upit

NOVO Nov proizvod

Proizvod u dolasku

Pozovite za više informacija o raspoloživosti



IPC-HUM4231S-L4-0280B-S3 kamera

VK-916-1

2MP fiksna Pinhole mrežna kamera

1/3 CMOS senzor slike,niska osjetljivost,visoka definicija slike. Rezolucija: 1920 X 1080. Kompresija: H265/ H.264. Dva strima.WDR: 120dB. Osjetljivost: 0.01 Lux@F2.0 (Color,30IRE). Fiksni objektiv: 2.8mm. Redukcija šuma: 3D DNR, HLC, BLC. IVS: virtuelna linija, uljez . Audio: 1in/1out RCA, ugrađen mikrofon. Cyber Security. Napajanje: DC12V.Potrošnja: 1.6W. Materijal: metal.

Cijena i dobavljivost na upit



IPC-HDBW2231R-ZS-27135 kamera Rasprodaja

VK-759

2MP IR mrežna kamera u dome kućištu

1/2.8 StarvisTM CMOS senzor sa progresivnim skeniranjem. Rezloucija:1920x1080 .120db WDR. Motorizovani objektiv 2.7-13.5 mm. Kompresija:H.265/H.264H/MJPEG(Sub Stream). Micro SD slot do 128GB. IR LEDs:domet do 30m.Zaštita: IP67,IK10. Napajanje: DC12V, PoE.Materijal:metal i plastika.

Cijena i dobavljivost na upit



IPC-HDBW2241R-ZAS-27135 dom kamera

VK-1011

2MP mrežna kamera u dome kućištu sa StarLight tehnologijom.

1/2.8" CMOS sa progresivnim skeniranjem. Color: 0.002Lux/F1.5. Maksimalna rezolucija 1920x1080. Varifokalna optika 2.7 - 13.5 mm. Kompresija H.265+/H.264+. Nivo zaštite IP67, IK10. 120dB WDR. Domet IC dioda 40 metara. Video analitika: Tripwire, intrusion (classification detection of vehicle and human). 12v napajanje,PoE. Odgovarajuća dozna je PFA137. Nosač za banderu je PFA152-E. Zidni nosač je PFB203W. Materijal: Metal.

Cijena i dobavljivost na upit



IPC-HFW2241T-ZAS kamera Rasprodaja

VK-1041

2MP mrežna kamera u bullet kućištu sa StarLight tehnologijom.

1/2.8" CMOS sa progresivnim skeniranjem. Color: 0.002 Lux@F1.5 . Maksimalna rezolucija 1920x1080. Varifokalna optika 2.7 - 13.5 mm. Kompresija H.265+/H.264+. Nivo zaštite IP67. 120dB WDR. Domet IC dioda 60 metara. Slot za microSD karticu do 256GB. 1x alarm in, 1x alarm out. 1x audio in, 1x audio out. Video analitika: Tripwire, intrusion (classification and accurate detection of vehicle and human). 12v napajanje, PoE. Odgovarajuća dozna je PFA130-E. Nosač za banderu je PFA152-E. Materijal: Metal .

Cijena i dobavljivost na upit



IPC-HFW5241E-ZE kamera Rasprodaja

VK-800

2MP mrežna kamera u bullet kućištu sa StarLight tehnologijom.

1/2.8" CMOS sa progresivnim skeniranjem. Color: 0.002Lux/F1.5. Maksimalna rezolucija 1920x1080. Varifokalna optika 2.7 - 13.5 mm. Kompresija H.265+/H.264+. Nivo zaštite IP67, IK10. 120dB WDR. Domet IC dioda 60 metara. 2x alarm ulaz, 1x alarm izlaz. 1x audio ulaz, 1x audio izlaz. Slot za microSD karticu do 256GB. Video analitika: Tripwire, intrusion (Recognition of human and vehicle), Face Capture, People Counting, Object Abandoned/Missing. 12v napajanje, ePoE. Odgovarajuća dozna je PFA121. Nosač za banderu je PFA152-E. Materijal: Metal i Plastika.

Cijena i dobavljivost na upit



IPC-HFW5231EP-Z5E kamera Rasprodaja

VK-746

2MP IR mrežna kamera u bullet kućištu

1/2.8" STARVIS™ CMOS sa progresivnim skeniranjem. Color: 0.006Lux/F1.4. Maksimalna rezolucija 1920x1080. Motorizovani varifokal 7-35 mm. Kompresija H.265+/H.265/H.264+/H.264. Nivo zaštite IP67, IK10. 120dB WDR. Domet IR LEDs 100 metara. Slot za microSD karticu do 128GB. Video analitika: Tripwire, intrusion, object abandoned/missing,face detection.12v napajanje, ePoE. Nosač za banderu je PFA152-E. Materijal: Metal

Cijena i dobavljivost na upit

NOVO Nov proizvod

Proizvod u dolasku

Pozovite za više informacija o raspoloživosti



IPC-HFW8331EP-Z kamera Rasprodaja

VK-598

3MP IR mrežna kamera u bullet kućištu

1/2.8" STARVIS™ CMOS sa progresivnim skeniranjem. Color: 0.005Lux/F1.4. Maksimalna rezolucija 2048x1536. Motorizovani varifokal 2.7-13.5 mm. Kompresiija H.265/H.264/H.264B/H.264H/MJPEG.Nivo zaštite IP67, IK10. 140dB WDR. Domet IR LEDs 50 metara. Slot za micro SD karticu do 128GB. Video analitika: Tripwire, intrusion, object abandoned/missing,face detection,people counting, heat map.12v napajanje, PoE. Nosač za banderu je PFA152-E. Materijal: Metal

Cijena i dobavljivost na upit



IPC-HFW8331EP-Z5 kamera Rasprodaja

VK-642

3MP IR mrežna kamera u bullet kućištu

1/2.8" STARVIS™ CMOS sa progresivnim skeniranjem. Color: 0.005Lux/F1.4. Maksimalna rezolucija 2048x1536. Motorizovani varifokal 7-35 mm. Kompresija H.265+/H.265/H.264+/H.264. Nivo zaštite IP66, IK10. 140dB WDR. Domet IR LEDs 100 metara. Slot za microSD karticu do 128GB. Video analitika: Tripwire, intrusion, object abandoned/missing,face detection,people counting, heat map.12v napajanje, PoE. Nosač za banderu je PFA152. Materijal: Metal

Cijena i dobavljivost na upit



IPC-HFW1239TL1-A-IL-0280B

VK-1160

2MP mrežna kamera u bullet kućištu sa Smart dual light tehnologijom.

1/2.8" CMOS sa progresivnim skeniranjem. Color: 0.005 Lux@F1.6. Maksimalna rezolucija 1920x1080. Fiksna optika 2.8mm. Kompresija H.265+/H.264+. DWDR. Domet IR/LED dioda 30 metara. integrisan mikrofon. Nivo zaštite IP67. 12v napajanje,PoE. Odgovarajuća dozna je PFA134. Nosač za banderu je PFA152-E. Materijal: Metal i Plastika.

Cijena i dobavljivost na upit



IPC-HDW1239V-A-IL-0280B

VK-1161

2MP mrežna kamera u eyeball kućištu sa Smart dual light tehnologijom

1/2.8" CMOS sa progresivnim skeniranjem. Color: 0.005 Lux@F1.6. Maksimalna rezolucija 1920x1080. Fiksna optika 2.8mm. Kompresija H.265+/H.264+. DWDR. Domet IR/LED dioda 30 metara. integrisan mikrofon. Nivo zaštite IP67. 12v napajanje,PoE. Odgovarajuća dozna je PFA136/PFA13G, za zid PFB203W, nosač za banderu je PFA152-E. Materijal: Metal i Plastika.

Cijena i dobavljivost na upit



IPC-B1E29-A-IL-S2

VK-1182

2MP mrežna kamera u bullet kućištu sa Smart dual light tehnologijom

1/2.8" CMOS .Maksimalna rezolucija 1920x1080@30fps. Color: 0.005 Lux@F1.6 .DWDR. Fiksna optika 2.8mm.Domet IR dioda 30 metara, domet LED dioda 15m. Kompresija H.265+/H.264+. 3D NR, HLC, BLC. Detekcija covjeka. integrisan mikrofon. DC12v napajanje,PoE.Nivo zaštite IP67. Odgovarajuća dozna je PFA134. Nosač za banderu je PFA152-E. Materijal:Plastika.

Cijena i dobavljivost na upit



IPC-HDBW1239E1-A-IL-0280B-S6

VK-1218

2MP mrežna kamera u dome kućištu sa Smart dual light tehnologijom

1/2.8" CMOS. Maksimalna rezolucija 1920x1080@30fps. Color: 0.005 Lux@F1.6. DWDR. Fiksna optika 2.8mm. Domet IR dioda 30 metara, domet LED dioda 30m. Kompresija H.265+/H.264+. 3D NR, HLC, BLC. Detekcija čovjeka. Integrisan mikrofon. DC12v napajanje, PoE. Nivo zaštite IP67& IK10. Odgovarajuća dozna je PFA136. Nosač za banderu je PFA150-E. Materijal:Metal + Plastika.

Cijena i dobavljivost na upit

NOVO Nov proizvod

Proizvod u dolasku

Pozovite za više informacija o raspoloživosti



NOVO

IPC-T1E29-A-IL-0280B-S3

2MP mrežna kamera u dome kućištu sa Smart dual light tehnologijom

1/3" CMOS. Maksimalna rezolucija 1920x1080@30fps. Color: 0.005 Lux@F1.6. DWDR. Fiksna optika 2.8mm. Domet IR dioda 30 metara, domet LED dioda 30m. Kompresija H.265+/H.264+. 3D NR, HLC, BLC. Detekcija čovjeka. Integrisan mikrofon. DC12v napajanje, PoE. Nivo zaštite IP67. Odgovarajuća dozna je PFA13G. Nosač za banderu je PFA152-E. Materijal: Plastika.

VK-1184-1

Cijena i dobavljivost na upit

NOVO Nov proizvod

Proizvod u dolasku

Pozovite za više informacija o raspoloživosti



IPC-HFW2449S-S-IL-0280B Full-color Bullet kamera

VK-1006

4MP Full-color Dual-iluminator mrežna kamera u bulit kućištu

1/2.9" CMOS sa progresivnim skeniranjem. Color: 0.006 Lux@F1.6 Maksimalna rezolucija 2688x1520. Fiksna optika 2.8mm. Kompresija H.265+/H.264+. 120dB WDR. Warm light/IR LED diode, domet dioda 30metara. Integrisan mikrofon. Slot za microSD karticu do 256GB. Video analitika: Tripwire, intrusion (klasifikacija i detekcija vozila i ljudi). Napajanje 12VDC/PoE, 5.2W max. Nivo zaštite IP67.Odgovarajuća baza PFA130-E/PFA134, nosač za stub PFA152-E + PFA130-E. Materijal: Metal.

Cijena i dobavljivost na upit



IPC-HDW2449TM-S-IL-0280B

VK-1078

4MP mrežna dual light kamera u eyeball kućištu sa Full-color tehnologijom.

1/2.9 CMOS sa progresivnim skeniranjem. Color 0.006 Lux@F1.6. 4MP (2688 × 1520). Fiksna optika 2.8mm. Kompresija H.265+/H.264+. Nivo zaštite IP67. 120dB WDR. Domet iluminatora 30m. Integrisan mikrofon. Slot za microSD karticu do 256GB. Video analitika: Tripwire, intrusion (classification and accurate detection of vehicle and human). 12V napajanje, PoE. Odgovarajuća dozna je PFA130-E.Nosač za banderu je PFA152-E. Zidni Nosač je PFB205W-E. Materijal: Metal i Plastika.

Cijena i dobavljivost na upit



IPC-HDW1431T-ZS-2812-S4 kamera

VK-852

4MP entry IR varifokalna mrežna kamera u eyeball kućištu

1/3" CMOS sa progresivnim skeniranjem.Rezolucija:2688x1520 pix @25/30 fps. Kompresija: H265/ H.264. Dva strima. WDR: 120dB. Osjetljivost: color: 0.03lux/F1.7.Motorizovani zoom: 2.8-12mm. Redukcija šuma: 3D. Digitalni zum: 16x .Micro SD slot do 256GB IR :domet do 50m. Zaštita: , IP67. Napajanje: DC12V, PoE (802.3af).Potrošnja: 6.9W.Odgovarajuća baza PFA137, PFA130, PFB203W, PFB203W + PFA152-E. Materijal:metal.

Cijena i dobavljivost na upit



IPC-HFW1431T-ZS-S4 kamera

VK-853

4MP entry IR varifokalna mrežna kamera u bullet kućištu

1/3 CMOS senzor. Rezolucija:2688x1520. WDR 120 dB. Day/Night (ICR). 3DNR . Motorizovani objektiv 2.8-12mm. Kompresija: H265, H.264. Dva strima Osjetljivost: color: 0.03lux/F1.7 , 0Lux (IR on). SD kartica maks. 256 GB . IR LED do 50m. Napajanje: 12Vdc/PoE (802.3af). Potrošnja: maks. 7.4W. Zaštita: IP67. Odgovarajuća baza PFA135, PFA130, PFA130 + PFA152-E.Materijal:metal.

Cijena i dobavljivost na upit



IPC-HDW5449H-ASE-D2 0280B kamera

VK-996

4MP mrežna kamera u eyeball kućištu sa Full-color tehnologijom.

1/1.8" CMOS sa progresivnim skeniranjem. Color: 0.0002 Lux@F1.0. Maksimalna rezolucija 2688x1520. Fiksna optika 2.8mm. Kompresija H.265+/H.264+. Nivo zaštite IP67. DWDR. Domet LED dioda 50 metara. integrisan mikrofon.1x alarm in, 1x alarm out. Slot za microSD karticu do 256GB. Video analitika: Tripwire, intrusion, fast moving, loitering detection, people gathering. SMD 3.0. Face datection. People counting. 12v napajanje,PoE. Odgovarajuća dozna je PFA137. Nosač za banderu je PFA152-E. Ugaoni nosač PFB203W. Zidni nosač je PFB203W. Materijal: Metal.

Cijena i dobavljivost na upit



IPC-HFW5442H-ZHE-2712F-DC12AC24V-S3 bulet kamera

VK-1092-D

Rasprodaja

4MP varifokalna WizMind mrežna kamera u bullet kućštu

1/1.8" CMOS senzor. Color: 0.003 Lux @F1.8. Maksimalna rezolucija 2688x1520. Motorizovani varifokal 2.7-12mm. Kompresija H.264 + /H.265+, AI H.264/H.265. Nivo zaštite IP67,IK10. 140dB WDR. Ima eksterni audio ulaz. Slot za microSD karticu do 256GB. Video analitika: Tripwire, intrusion ecognition of vehicle and people, face detection,people counting. 12v napajanje, ePoE. Materijal: Metal i plastika.

Cijena i dobavljivost na upit

NOVO Nov proizvod

Proizvod u dolasku

Pozovite za više informacija o raspoloživosti



IPC-HFW7442HP-Z4 kamera Rasprodaja

VK-811-1

4MP AI IR bullet mrežna kamera

Rezolucija: 4 MP. Starlight: Da. Tip kućišta: BULLET. Kompresija: H.265;H.264; H.264H; H.264B; MJPG. Optika: Motorizovana 8-32mm. IR domet: 120 m. WDR: 140 dB. Stabilizacija slike: Da. Video analitika: Virtuelna linija;upad;brzo kretanje (tri funkcije podržavaju klasifikaciju i tačnu detekciju vozila i ljudi); otkrivanje lutanja; ljudi okupljanje; detekcija parkinga; Detekcija lica, Prepoznavanje lica; Brojanje osoba; Napušteni objekat, pokretni objekat;Micro SD card (do 256 GB); Audio: 1ch ulaz, 1ch izlaz. Alarm:3 ulaz / 2 izlaz. Napajanje: 12V DC/24V AC/PoE+ (802.3at);ePoE, max. 17.3W. Zaštita: IP67, IK10. Nosač za stub:PFA154.

Cijena i dobavljivost na upit



IPC-HFW1439TL1-A-IL-0280B

VK-1123

4MP Full-color Dual-iluminator mrežna kamera u bulit kućištu

1/2.9" CMOS sa progresivnim skeniranjem. Color: 0.0006 Lux@F1.6 Maksimalna rezolucija 2560x1440. Fiksna optika 2.8mm. Kompresija H.265+/H.264+. 120dB WDR. Warm light/IR LED diode, domet dioda 30metara. Integrisan mikrofon. Video analitika:(detekcija ljudi).Odgovarajuća baza PFA130-E/PFA134, nosač za stub PFA152-E . Nivo zaštite IP67.Napajanje 12VDC/PoE, 2.9W max. Kućište: Metal i plastika

Cijena i dobavljivost na upit



IPC-HDW1439V-A-IL-0280B

VK-1124

4MP Full-color Dual-iluminator mrežna kamera u dome kućištu

1/2.9" CMOS sa progresivnim skeniranjem. Color: 0.006 Lux@F1.6 Maksimalna rezolucija 2560x1440. Fiksna optika 2.8mm. Kompresija H.265+/H.264+. 120dB WDR. Warm light/IR LED diode, domet dioda 30metara. Integrisan mikrofon. Video analitika:(detekcija ljudi).Odgovarajuća baza PFA136/PFA13G, za zid PFB203W, nosač za stub PFA152-E . Nivo zaštite IP67.Napajanje 12VDC/PoE, 2.9W max. Kućište: Metal i plastika

Cijena i dobavljivost na upit



IPC-HFW2449TL-S-LED-0280B-PRO kamera

VK-1159

4MP mrežna kamera u bulet kućištu sa WizColor tehnologijom

1/1.8 CMOS sa progresivnim skeniranjem. Color: 0.0005 lux @F1.0. Maksnimalna rezolucija 2688×1520. Fiksna optika 2.8mm. Kompresija H.265+, H.264+. WDR 120dB. Domet LED diode 50 metara. Integrisan mikrofon. Pametne funkcije: IVS i SMD Plus. Slot za microSD do 256GB. Napajanje 12VDC, PoE.Zaštita IP67. Odgovarajuća dozna PFA130-E/PFA134. Nosač za banderu PFA152-E. Materijal: Metal

Cijena i dobavljivost na upit



IPC-HFW1439TL1-A-IL-0280B-BLACK

VK-1123-1

4MP Full-color Dual-iluminator mrežna kamera u crnom bulit kućištu

1/2.9" CMOS sa progresivnim skeniranjem. Color: 0.0006 Lux@F1.6 Maksimalna rezolucija 2560x1440. Fiksna optika 2.8mm. Kompresija H.265+/H.264+. 120dB WDR. Warm light/IR LED diode, domet dioda 30metara. Integrisan mikrofon. Video analitika:(detekcija ljudi).Odgovarajuća baza PFA130-E/PFA134, nosač za stub PFA152-E . Nivo zaštite IP67.Napajanje 12VDC/PoE, 2.9W max. Kućište: Metal i plastika

Cijena i dobavljivost na upit



IPC-B1E40-A-0280B Rasprodaja

VK-1179

4MP mrežna kamera u bullet kućištu

1/3" CMOS .Maksimalna rezolucija 2560x1440@30fps. Color:0.03 lux@F2.2 .DWDR. Fiksna optika 2.8mm.Domet IR dioda 30 metara. Kompresija H.265+/H.264+. 3D NR, HLC, BLC.integrisan mikrofon. DC12v napajanje,PoE.Nivo zaštite IP67. Odgovarajuća dozna je PFA134. Nosač za banderu je PFA152-E. Materijal:Plastika.

Cijena i dobavljivost na upit

NOVO Nov proizvod

Proizvod u dolasku

Pozovite za više informacija o raspoloživosti



IPC-T1E40-A-0280B Rasprodaja

4MP mrežna kamera u eyeball kućištu

1/3" CMOS .Maksimalna rezolucija 2560x1440@30fps. Color:0.03 lux@F2.2 .DWDR. Fiksna optika 2.8mm.Domet IR dioda 30 metara. Kompresija H.265+/H.264+. 3D NR, HLC, BLC.integrisan mikrofon. DC12v napajanje,PoE.Nivo zaštite IP67. Odgovarajuća dozna je PFA13G. Nosač za zid-PFB205W-E. Materijal:Plastika.

VK-1181 Cijena i dobavljivost na upit



IPC-HDBW2449E-S-IL-0280B

4MP mrežna dual light kamera u dom antivandal kućištu

1/2.9 CMOS sa progresivnim skeniranjem. 4MP (2688 × 1520)20fps. Color 0.006 Lux@F1.6.WDR 120dB.Fiksna optika 2.8mm.Domet IR/LED iluminatora 30. Kompresija H.265+/H.264+. 3D NR, HLC, BLC.Video analitika: Tripwire, intrusion (klasifikacija/covjek vozilo SMD). Integrisan mikrofon. Slot za microSD karticu do 256GB. 12V napajanje, PoE. Nivo zaštite IP67 i IK10 .Odgovarajuća dozna je PFA136.Nosač za banderu je PFA152-E. Zidni Nosač je PFB203W-E. Materijal: Metal.

VK-1250 Cijena i dobavljivost na upit



KIT/IPC-HUM8441-E1-L1-0280B kamera

4MP pinhole mrežna kamera u kompletnom KIT paketu

1/2.7" CMOS sa progresivnim skeniranjem. Color: 0.005 Lux@F2.0 Maksimalna rezolucija 2688x1520. Fiksna optika 2.8mm. Kompresija H.265+/H.264+. 120dB WDR120db,BLC,HLC. Alarm: 2 in, 2 out; audio: 1 in, 1 out. Video analitika:klasifikacija ljudi,vozila, IVS(prelazak preko linije, upad u sticeni prostor,brzo kretanje,nestali objekti,guzva),detekcija lica.Napajanje 12VDC/PoE, 3W max. Kućište: Metal

VK-1030-D Cijena i dobavljivost na upit



IPC-HFW5449T1-ZE-LED kamera

4MP Full Color motorizovana WizMind mrežna kamera u bullet kućištu

1/1.8" CMOS senzor. Color: 0.0005 Lux@F1.0 . Maksimalna rezolucija 2688x1520. Motorizovani varifokal 2.7 - 12 mm. Kompresija H.265+/H.264+. Nivo zaštite IP67. 140dB WDR. Alarm: 1 in, 1 out; audio: 1 in, 1 out . Ima integrisanmikrofon. Domet LED dioda 70 metara. Slot za microSD karticu do 256GB. Video analitika: Tripwire, intrusion (klasifikacija covjek-vozilo) SMD 3.0;Detekcija lica,brojanje ljudi. 12v napajanje, ePoE. Odgovarajuća dozna je PFA130-E. Nosač za banderu je PFA152-E. Materijal: Metal.

VK-921 Cijena i dobavljivost na upit



IPC-HFW5449T1-ASE kamera

4MP Full Color WizMind mrežna kamera u bullet kućištu

VK-922 Cijena i dobavljivost na upit



IPC-HDW1439V-A-IL-0280B-S7

4MP Full-color Dual-iluminator mrežna kamera u dome kućištu

1/3" CMOS sa progresivnim skeniranjem. Color: 0.006 Lux@F1.6 Maksimalna rezolucija 2560x1440. Fiksna optika 2.8mm. Kompresija H.265+/H.264+. 120dB WDR. Warm light/IR LED diode, domet dioda 20metara. Integrisan mikrofon. Video analitika:(detekcija ljudi).Odgovarajuća baza PFA136/PFA13G, za zid PFB203W, nosač za stub PFA152-E . Nivo zaštite IP67.Napajanje 12VDC/PoE, 2.9W max. Kućište: Metal i plastika

VK-1124-1 Cijena i dobavljivost na upit

NOVO Nov proizvod

Proizvod u dolasku

Pozovite za više informacija o raspoloživosti



NOVO

IPC-B1E49-A-IL-0280B-S3

VK-1183-1

4MP mrežna kamera u bullet kućištu sa Smart dual light tehnologijom

1/3” CMOS .Maksimalna rezolucija 2560x1440@30fps. Color: 0.006 lux@F1.6 Lux@F1.6 .DWDR. Fiksna optika 2.8mm.Domet IR dioda 30 metara, domet LED dioda 30m. Kompresija H.265+/H.264+. 3D NR, HLC, BLC. Detekcija covjeka. integrisan mikrofon. DC12v napajanje,PoE.Nivo zaštite IP67. Odgovarajuća dozna je PFA134. Nosač za banderu je PFA152-E. Materijal:Plastika.

Cijena i dobavljivost na upit

NOVO Nov proizvod

Proizvod u dolasku

Pozovite za više informacija o raspoloživosti



IPC-HDBW5541R-ASE-0280B-S3 kamera

VK-844-2

5MP IR fiksna WizMind mrežna kamera u dome kućištu

1/2.7" CMOS senzor. Color: 0.0009 Lux @ F1.6. Maksimalna rezolucija 2960x1668. Fiksna optika 2.8 mm. Kompresija H.265+/H.264+. Nivo zaštite IP67, IK10. 120dB WDR. Domet IR LEDs 50 metara. Integrisan mikrofon. Slot za microSD karticu do 512GB. Video analitika: Tripwire, intrusion (classification detection of vehicle and human). 12V napajanje,PoE. Odgovarajuća dozna je PFA137. Nosač za banderu je PFA156. Zidni nosač je PFB203W/PFB206W. Materijal: Metal.

Cijena i dobavljivost na upit



IPC-HDBW5541R-ASE-0280B-S3-BLACK kamera

VK-844-3

5MP IR fiksna WizMind mrežna kamera u dome kućištu

1/2.7" CMOS senzor. Color: 0.0009 Lux @ F1.6. Maksimalna rezolucija 2960x1668. Fiksna optika 2.8 mm. Kompresija H.265+/H.264+. Nivo zaštite IP67, IK10. 120dB WDR. Domet IR LEDs 50 metara. Integrisan mikrofon. Slot za microSD karticu do 512GB. Video analitika: Tripwire, intrusion (classification detection of vehicle and human). 12v napajanje,PoE. Odgovarajuća dozna je PFA137. Nosač za banderu je PFA156. Zidni nosač je PFB206W. Materijal: Metal.

Cijena i dobavljivost na upit



IPC-HFW5541T-ASE-0280B-S3 kamera

VK-839-3

5MP IR fiksna WizMind mrežna kamera u bullet kućištu

1/2.7 CMOS senzor.Rezolucija: 2960× 1668. Kompresija: H.265; H.264; H.264H; H.264B;MJPEG. Fiksna optika: 2.8 mm. IR LEDs domet: 80 m. WDR: 120 dB. Video analitika: Virtuelna linija;upad;brzo kretanje (tri funkcije podržavaju klasifikaciju i tačnu detekciju vozila i ljudi); otkrivanje lutanja;ljudi okupljanje;detekcija parkinga;Micro SD card (do 512 GB);Audio:1ch ulaz, 1ch izlaz. Alarm: 1 ulaz / 1 izlaz. Napajanje: DC 12V, PoE (802.3af), 9.8W. Zaštita: IP67, IK10.Dozna: PFA130-E. Nosač za stub:PFA152-E.

Cijena i dobavljivost na upit



IPC-HFW5541T-ASE-0360B -S3 kamera

VK-839-2

5MP IR fiksna WizMind mrežna kamera u bullet kućištu

1/2.7 CMOS senzor.Rezolucija: 2960× 1668. Kompresija: H.265; H.264; H.264H; H.264B;MJPEG. Fiksna optika: 3.6 mm. IR LEDs domet: 80 m. WDR: 120 dB. Video analitika: Virtuelna linija;upad;brzo kretanje (tri funkcije podržavaju klasifikaciju i tačnu detekciju vozila i ljudi); otkrivanje lutanja;ljudi okupljanje;detekcija parkinga;Micro SD card (do 512 GB);Audio:1ch ulaz, 1ch izlaz. Alarm: 1 ulaz / 1 izlaz. Napajanje: DC 12V, PoE (802.3af), 9.8W. Zaštita: IP67, IK10.Dozna: PFA130-E. Nosač za stub:PFA152-E.

Cijena i dobavljivost na upit



IPC-HDW3549H-AS-PV-0280B-S3 kamera Rasprodaja

VK-875-1

5MP Full-color Dual-iluminator Active Deterrence mrežna kamera u eyeball kućištu

1/2.7" CMOS sa progresivnim skeniranjem. Color: 0.003 Lux@F1.0 Maksimalna rezolucija 2592x1944. Fiksna optika 2.8mm. Kompresija H.265+/H.264+. 120dB WDR. Warm light/IR LED diode, domet dioda 30metara. Integrisan dualni mikrofon, sirena, zvučnik i crveno-plavi blicer. 1alarmni ulaz/1alarmni izlaz, 1audio ulaz/1audio izlaz (podržava two-way talk - dvosmjernu komunikaciju), slot za microSD karticu do 256GB. Video analitika (Perimeter Protection): Tripwire, intrusion (klasifikacija i detekcija vozila i ljudi). Napajanje 12VDC/PoE, 8.8W max. Nivo zaštite IP67, radna temperatura –40 °C do +60 °C. Odgovarajuća baza PFA137, PFA130-E, nosač za stub PFB203W + PFA152-E, zidni nosač PFB203W/ PFB205W. Materijal: Metal.

Cijena i dobavljivost na upit



IPC-HDBW3549R1-ZAS-PV-27135 Rasprodaja

VK-1037-D

5MP Active Deterrence varifokalna WizSense mrežna kamera u dome kućištu

1/2.7" CMOS senzor. Color: 0.003 Lux @ F1.0. Maksimalna rezolucija 2960x1668. Motorizovani varifokal 2.7-13.5mm. Kompresija H.265+/H.264+. Nivo zaštite IP67, IK10. 120dB WDR. Domet IR LEDs 50 metara. Integrisan mikrofon. Slot za microSD karticu do 256GB. Video analitika: Tripwire, intrusion (classification detection of vehicle and human). 12v napajanje,PoE. Odgovarajuća dozna je PFA179R. Nosač za banderu je PFA156. Zidni nosač je PFB206W. Materijal: Metal.

Cijena i dobavljivost na upit

NOVO Nov proizvod

Proizvod u dolasku

Pozovite za više informacija o raspoloživosti



IPC-HFW5559E-ASE-IL-0280B

5MP fiksna Dual Light WizMind mrežna kamera u bullet kućištu

1/2.7" CMOS senzor. Color: 0.0009 lux@F1.6 . Maksimalna rezolucija 2960x1668. Fiksna optika 2.8 mm. Kompresija H.265+/H.264+. Nivo zaštite IP67. 120dB WDR. Domet IR/LED 50 metara. Slot za microSD karticu do 1TB. Video analitika: Tripwire, intrusion, SMD,AcuPick,detekcija lica,brojanje ljudi,heatmap,metadata. 12v napajanje,ePoE. Odgovarajuća dozna je PFA130-E, PFA134. Nosač za banderu je PFA152-E. Materijal: Metal .

VK-1265 PROJEKTNI MODEL



IPC-HFW5559E1-ZE-IL-27135

5MP moto-zum Dual Light WizMind mrežna kamera u bullet kućištu

1/2.7" CMOS senzor. Color: 0.0009 lux@F1.6 . Maksimalna rezolucija 2960x1668.moto-zum optika 2.7mm-13.5mm. Kompresija H.265+/H.264+. Nivo zaštite IP67& antivandal -IK10. 120dB WDR. Domet IR/LED 60 metara. Slot za microSD karticu do 1TB. Video analitika: Tripwire, intrusion, SMD,AcuPick,detekcija lica,brojanje ljudi,heatmap,metadata. 12v napajanje,ePoE. Odgovarajuća dozna je PFA121. Nosač za banderu je PFA152-E. Materijal: Metal .

VK-1266 PROJEKTNI MODEL



IPC-HDBW5559R-ASE-IL-0280B

5MP fiksna Dual Light WizMind mrežna kamera u antivandal dom kućištu

1/2.7" CMOS senzor. Color: 0.0009 lux@F1.6 . Maksimalna rezolucija 2960x1668. Fiksna optika 2.8 mm. Kompresija H.265+/H.264+. Nivo zaštite IP67&IK10. 120dB WDR. Domet IR/LED 50 metara. Slot za microSD karticu do 1TB. Video analitika: Tripwire, intrusion, SMD,AcuPick,detekcija lica,brojanje ljudi,heatmap,metadata. 12v napajanje,ePoE. Odgovarajuća dozna je PFA137. Nosač za banderu je PFA150. Materijal: Metal

VK-1263 PROJEKTNI MODEL



IPC-HFW5559T-ASE-IL-0280B

5MP fiksna Dual Light WizMind mrežna kamera u bullet kućištu

1/2.7" CMOS senzor. Color: 0.0009 lux@F1.6 . Maksimalna rezolucija 2960x1668. Fiksna optika 2.8 mm. Kompresija H.265+/H.264+. Nivo zaštite IP67. 120dB WDR. Domet IR/LED 80/60 metara. Slot za microSD karticu do 1TB. Video analitika: Tripwire, intrusion, SMD,AcuPick,detekcija lica,brojanje ljudi,heatmap,metadata. 12v napajanje,ePoE. Odgovarajuća dozna je PFA130-E, PFA135. Nosač za banderu je PFA152-E. Materijal: Metal .

VK-1307 PROJEKTNI MODEL



IPC-HFW5559E-ASE-IL-0360B

5MP fiksna Dual Light WizMind mrežna kamera u bullet kućištu

1/2.7" CMOS senzor. Color: 0.0009 lux@F1.6 . Maksimalna rezolucija 2960x1668. Fiksna optika 3.6 mm. Kompresija H.265+/H.264+. Nivo zaštite IP67. 120dB WDR. Domet IR/LED 50/50 metara. Slot za microSD karticu do 1TB. Video analitika: Tripwire, intrusion, SMD,AcuPick,detekcija lica,brojanje ljudi,heatmap,metadata. 12v napajanje,ePoE. Odgovarajuća dozna je PFA130-E, PFA134. Nosač za banderu je PFA152-E. Materijal: Metal .

VK-1265-1 PROJEKTNI MODEL



IPC-HDBW5559E1-ZE-IL-27135

5MP moto-zum Dual Light WizMind mrežna kamera u antivandal DOM kućištu

1/2.7" CMOS senzor. Color: 0.0009 lux@F1.6 . Maksimalna rezolucija 2960x1668.moto-zum optika 2.7mm-13.5mm. Kompresija H.265+/H.264+. Nivo zaštite IP67& antivandal -IK10. 120dB WDR. Domet IR/LED 60/50 metara. Slot za microSD karticu do 1TB. Video analitika: Tripwire, intrusion, SMD,AcuPick,detekcija lica,brojanje ljudi,heatmap,metadata. 12v napajanje,ePoE. Odgovarajuća dozna je PFA128. Nosač za banderu je PFA152-E. Materijal: Metal .

VK-1309 PROJEKTNI MODEL

NOVO Nov proizvod

Proizvod u dolasku

Pozovite za više informacija o raspoloživosti

MASTER B.C.



IPC-HFW1639TC-A-IL-0280B-S6

VK-1132

6MP Full-color Dual-iluminator mrežna kamera u bulit kućištu

1/2.7" CMOS sa progresivnim skeniranjem. Color: 0.007 Lux@F1.6 Maksimalna rezolucija 3200x1800. Fiksna optika 2.8mm. Kompresija H.265+/H.264+. DWDR. Warm light/IR LED diode, domet dioda 30metara. Integrisan mikrofon. Video analitika:(detekcija ljudi).Odgovarajuća baza PFA130-E, nosač za stub PFA152-E . Nivo zaštite IP67.Napajanje 12VDC/PoE, 2.9W max. Kućište: Metal

Cijena i dobavljivost na upit



IPC-HDW1639T-A-IL-0280B-S6

VK-1149

6MP Full-color Dual-iluminator mrežna kamera u dome kućištu

1/2.7" CMOS sa progresivnim skeniranjem. Color: 0.007 Lux@F1.6 Maksimalna rezolucija 3200x1800. Fiksna optika 2.8mm. Kompresija H.265+/H.264+. DWDR. Warm light/IR LED diode, domet dioda 30metara. Integrisan mikrofon. Video analitika:(detekcija ljudi).Odgovarajuća baza PFA13A-E/PFB204W, nosač za stub PFA152-E . Nivo zaštite IP67.Napajanje 12VDC/PoE, 5.3W max. Kućište: Metal

Cijena i dobavljivost na upit



IPC-HDW2649TM-S-IL-0280B

VK-1233

6MP mrežna kamera u eyeball kućištu sa Smart dual light tehnologijom

1/2.7 CMOS sa progresivnim skeniranjem. Color: 0.007 lux@F1.6. Maksnimalna rezolucija 3288×1850. Fiksna optika 2.8mm. Kompresija H.265+, H.264+. WDR 120dB. Domet IR - 50m metara / LED dioda 50 metara. Integrisan mikrofon. Pametne funkcije: IVS i SMD Plus. Slot za microSD do 256GB. Napajanje 12VDC, PoE.Zaštita IP67. Odgovarajuća dozna PFA130-E. Nosač za banderu PFA152-E. Materijal: Metal + plastika

Cijena i dobavljivost na upit



IPC-HFW2649S-S-IL-0280B

VK-1252

6MP mrežna kamera u bullet kućištu sa Smart dual light tehnologijom

1/2.7 CMOS sa progresivnim skeniranjem. Color: 0.007 lux@F1.6. Maksnimalna rezolucija 3288×1850. Fiksna optika 2.8mm. Kompresija H.265+, H.264+. WDR 120dB. Domet IR - 30m metara / LED dioda 30 metara. Integrisan mikrofon. Pametne funkcije: IVS i SMD Plus. Slot za microSD do 256GB. Napajanje 12VDC, PoE.Zaštita IP67. Odgovarajuća dozna PFA134. Nosač za banderu PFA152-E. Materijal: Metal

Cijena i dobavljivost na upit



IPC-HDBW2649E-S-IL-0280B

VK-1332

6MP mrežna kamera u antivandal DOM kućištu sa Smart dual light tehnologijom

1/2.7 CMOS sa progresivnim skeniranjem. Color: 0.007 lux@F1.6. Maksnimalna rezolucija 3288×1850. Fiksna optika 2.8mm. Kompresija H.265+, H.264+. WDR 120dB. Domet IR - 30m metara / LED dioda 30 metara. Integrisan mikrofon. Pametne funkcije: IVS i SMD Plus. Slot za microSD do 256GB. Napajanje 12VDC, PoE.Zaštita IP67 & IK10. Odgovarajuća dozna PFA136. Nosač za banderu PFA150-E. Materijal: Metal

Cijena i dobavljivost na upit

NOVO Nov proizvod

Proizvod u dolasku

Pozovite za više informacija o raspoloživosti



IPC-HFW2849S-S-IL-0280B kamera

VK-1061

8MP fiksna WizSense mrežna kamera u bullet kućištu

1/2.7" CMOS senzor. Color: 0.008 Lux@F1.6. Rezolucija 3840 × 2160. Fiksna optika 2.8mm. Kompresija H.265+/H.264+. Nivo zaštite IP67. 120dB WDR. Domet iluminatora 30 metara. Ima integrisan mikrofon. Slot za microSD karticu do 256GB. Video analitika Tripwire, intrusion (sa klasifikacijom i detektovanjem ljudi i vozila). 12V napajanje, PoE. Odgovarajuća dozna je PFA130-E. Nosač za banderu je PFA152-E. Materijal: Metal.

Cijena i dobavljivost na upit



IPC-HFW5842E-Z4E-0832-S2 bulet kamera

VK-955

8 MP IR varifokalna WizMind mrežna kamera u bullet kućištu

1/1.8" CMOS senzor. Color: 0.004 Lux@F1.4 . Maksimalna rezolucija 3840x2160. Motorizovani varifokal 8 - 32 mm. Kompresija H.265+ /H.264+. Nivo zaštite IP67, IK10. 120dB WDR. Domet IC dioda 120 metara. Slot za microSD karticu do 256GB. Video analitika: Tripwire, intrusion, face detection, missing object, people counting. 12v napajanje, PoE. Odgovarajuća dozna je PFA121. Nosač za banderu je PFA152-E. Materijal: Metal .

Cijena i dobavljivost na upit



IPC-HFW2849TL-S-LED-0280B-PRO

VK-1189

8MP mrežna kamera u bulet kućištu sa WizColor tehnologijom

1/1.8 CMOS sa progresivnim skeniranjem. Color: 0.0008 lux @F1.0. Maksnimalna rezolucija 3840×2160. Fiksna optika 2.8mm. Kompresija H.265+, H.264+. WDR 120dB. Domet LED diode 50 metara. Integrisan mikrofon. Pametne funkcije: IVS i SMD Plus. Slot za microSD do 256GB. Napajanje 12VDC, PoE.Zaštita IP67. Odgovarajuća dozna PFA130-E/PFA134. Nosač za banderu PFA152-E. Materijal: Metal

Cijena i dobavljivost na upit



IPC-HFW5842T-SE-0280B-S3

VK-1143

8 MP IR WizMind mrežna kamera u bullet kućištu

1/1.8" CMOS senzor. Color: 0.008 Lux@F1.4 . Maksimalna rezolucija 3840x2160. Kompresija H.265+ /H.264+. Nivo zaštite IP67, IK10. 120dB WDR. Domet IC dioda 80 metara. Slot za microSD karticu do 1TB. Video analitika: Tripwire, intrusion, face detection, missing object, people counting. 12v napajanje, PoE. Odgovarajuća dozna je PFA130E. Nosač za banderu je PFA152-E. Materijal: Metal .

Cijena i dobavljivost na upit



IPC-HDW2849TM-S-IL-0280B

VK-1302

8MP mrežna kamera u eyeball kućištu sa Smart dual light tehnologijom

1/2.7 CMOS sa progresivnim skeniranjem. Color: 0.008 lux@F1.6. Maksimalna rezolucija 3840×2160. Fiksna optika 2.8mm. Kompresija H.265+, H.264+. WDR 120dB. Domet IR - 30m metara / LED dioda 30 metara. Integrisan mikrofon. Pametne funkcije: IVS i SMD Plus. Slot za microSD do 256GB. Napajanje 12VDC, PoE.Zaštita IP67. Odgovarajuća dozna PFA130-E/PFA137. Nosač za banderu PFA152-E. Materijal: Metal + plastika

Cijena i dobavljivost na upit



IPC-HFW2849T-ZAS-IL-27135

VK-1151

8MP mrežna motorizovana kamera u bullet kućištu sa Smart dual light tehnologijom

1/2.7 CMOS sa progresivnim skeniranjem. Color: 0.008 lux@F1.5. Maksimalna rezolucija 3840×2160. Motorizovana optika 2.7mm-13.5mm. Kompresija H.265+, H.264+. WDR 120dB. Domet IR - 60m metara / LED dioda 60 metara. Integrisan mikrofon. Pametne funkcije: IVS i SMD Plus. Slot za microSD do 256GB. Napajanje 12VDC, PoE.Zaštita IP67&IK10. Odgovarajuća dozna PFA130-E,PFA135. Nosač za banderu PFA152-E. Materijal: Metal

Cijena i dobavljivost na upit

NOVO Nov proizvod

Proizvod u dolasku

Pozovite za više informacija o raspoloživosti



IPC-HFW7842H-Z-2712F-DC12AC24V kamera
Rasprodaja

8MP mrežna motorizovana kamera u bullet kućištu

1/1.8 CMOS sa progresivnim skeniranjem. Color: 0.003 Lux@F1.2. Maksimalna rezolucija 3840×2160. Motorizovana optika 2.7mm-12mm. Kompresija H.265+, H.264+. WDR 120dB. Domet IR - 60m metara. Integrisan mikrofon. Pametne funkcije: IVS,detekcija lica,prepoznavanje lica,ANPR,metadata,brojanje ljudi . Slot za microSD do 256GB. Napajanje 12V DC/24V AC/PoE+.Zaštita IP67&IK10. Odgovarajuća dozna . Materijal: Metal&plastika

VK-824

Cijena i dobavljivost na upit

NOVO Nov proizvod

Proizvod u dolasku

Pozovite za više informacija o raspoloživosti



IPC-EB5541-AS fisheye kamera

VK-972

5MP WizMind fisheye antivandal mrežna kamera

5MP, 1/2.7" CMOS senzor, maksimalna rezolucija 2592×1944px @25/30 fps, objektiv 1.4mm, ugao gledanja 180°, ROI, SMART H.264+/H.265+, 120dB WDR, 3D DNR, HLC, BLC, detekcija upada, tripwire, brojanje ljudi u izabranom prostoru, heat map za brojanje ljudi. detekcija pokreta, video tampering, alarmni ulaz/izlaz 1/1, audio ulaz/izlaz 1/1, slot za microSD karticu do 256GB, IP67, IK10. Materijal: Metal.

PROJEKTNI MODEL



IPC-PFW8601P-A180-panoramska kamera Rasprodaja

VK-623

3x2MP multisenzor panoramska mrežna IR Bullet kamera

3 x 1/2.8 STARVIS™ CMOS progresivno skeniranje. Efektivno piksela : 4096 x 832. WDR 120 db. Min. osvjetljenje: 0.007 lux/F1.8. IR rastojanje: do 30 m. Žižna daljina:3.6 mm .1 /1 audio ulaz/ izlaz. 2/1 alarm ulaz/izlaz . Mikro SD slot od 128 GB. Priključak: RJ45 (Eternet). Video kompresija: H.265/H.264/MJPEG. Intiligentne funkcije IVS (Tripwire, intrusion, missing/abandoned , face detect, people counting, heat map ,E-PTZ). Napajanje: PoE /AC24V. Zaštita: IP67, Antivandal IK10. Odgovarajuća baza PFA120, PFA120 + PFA150, PFA120 + PFA151. Materijal:metal.

Cijena i dobavljivost na upit



ITC413-PW4D-IZ1 kamera

VK-1104

4MP mrežna ANPR kamera u bullet kućištu.

1/1.8 CMOS senzor sa progresivnim skeniranjem. Maksimalne rezolucije 2688×1520. Varifokalna optika 2.7mm - 12mm. Detekcija vozila:3m-6m Kompresija H.265/H.264. Nivo zaštite IP67. 140dB WDR.Domet IC dioda 10 metara. 2x alarm in, 2x alarm out. 1x audio in,1x audio out;ugradjen mikrofon. Slot za microSD karticu do 128GB. Napajanje 12V, PoE+. Materijal: Metal i Plastika.

Cijena i dobavljivost na upit



ITC413-PW4D-IZ3

VK-1111

4MP kamera za prepoznavanje registarskih tablica

1/1.8 CMOS senzor. Rezolucija:2688x1520. Motorizovani objektiv 8-32mm. Kompresija: H265, H.264.MJPEG Dva strima. SD kartica maks. 256 GB WDR-140db. IR LED do 8m. Napajanje: 12Vdc/PoE (802.3af). Potrošnja: maks. <20W. Zaštita:IP67&IK10.Materijal:aluminium i plastika.

Cijena i dobavljivost na upit



IPC-PFW83242-A180-DC12AC24V-S2 panoramska Bullet kamera Rasprodaja

VK-1026-D

4x2MP WizMind multi-senzor panoramska bullet mrežna kamera

1/1.8 CMOS senzor. Maksimalne rezolucije 8192×3840. Fiksna optika 2.8 mm. Kompresija H.264+/H.265+. Nivo zaštite IP67,IK10. DWDR.Domet IR LED 30 metara. 2x alarm in, 2x alarm out. 1x audio in,1x audio out. Slot za microSD karticu do 256GB. Napajanje 12v. Materijal: Metal.

Cijena i dobavljivost na upit



TPC-BF2241-B7F8-DW-S2

VK-1142

4 MP termalna mrežna kamera u bullet kućištu

Vuzualni objektiv-1/2.7" CMOS.Osvjetljenje:0.05 Lux. Maksimalna rezolucija 2336x1752. Fiksna optika 4 mm. Kompresija H.265/H.264. Termalni objektiv-detektor: Vanadijum-oksid (VOx) nehlađeni FPA detektor.Efektivna rezolucija: 256 (H) × 192 (V).Veličina piksela (Pixel Pitch): 12 µm.Spektralni opseg: 8 µm – 14 µm.Termalna osjetljivost (NETD): ≤ 40 mK @ f/1.0
Fokalna dužina objektiva: 3.5 mm Nivo zaštite IP67. Audio 1in/1out.Alarm 1in/1out. Slot za microSD karticu do 256GB. Video analitika:intrusion,tripwire. 12v napajanje, PoE. Odgovarajuća dozna je PFA121. Nosač za banderu je PFA150.

Cijena i dobavljivost na upit

NOVO Nov proizvod

Proizvod u dolasku

Pozovite za više informacija o raspoloživosti

IPC-HDW8341XP-3D-0280B-S2 kamera Rasprodaja

VK-900

3MP dualna starlight WizSense mrežna kamera namjenjena za brojanje ljudi

1/2.8 dual CMOS senzor. Maksimalne rezolucije 2048×1536. Fiksna optika 2.8 mm & 3.6mm. Kompresija H.265+/H.264+. Nivo zaštite IP67&IK10. DWDR.Domet osvjetljenja 20 metara-IR .Ugradjen mikrofon i zvučnik(dvosmjerna komunikacija) 2x alarm in, 2x alarm out. 2x audio in,1x audio out. Pametne funkcije:prelazak preko linije, upad u štićeni prostor, brojanje ljudi(Upravljanje redovima, brojanje ljudi u određenoj zoni, brojanje ulaza/izlaza, te mogućnost generisanja dnevnih, mjesečnih i godišnjih izvještaja),detekcija lica.Slot za microSD karticu do 256GB. Napajanje 12v/ePoE. Materijal: Metal.

Cijena i dobavljivost na upit

SLIKA TRENUTNO NIJE DOSTUPNA

IPC-H4A-0360B GRUPA C Rasprodaja

ARTIKL JE "C" RABATNA GRUPA . ZA TAČNU CIJENU OBRATITE SE SLUŽBI KOMERCIJALE

4MP Wi-Fi pokretna P&T kamera
1/3" 4MP CMOS.Rezolucija 2560x1440. Fiksna optika 3.6mm. Detekcija pokreta, detekcija ljudi, abnormal sound alarm,dvosmjerna komunikacija, integrisan mikrofon, zvučnik, sirena. Kompresija H.265/H.264. Wi Fi 50m domet na otvorenom, 1x100Mbps Ethernet Port. Smart Tracking, 16xdigital zoom, 0~355° Pan & -5~80° Tilt. Noćna vidljivost do 10 m. Podržava skladištenje na NVR, Cloud, MicroSD, slot za karticu do 256GB. Napajanje 5VDC, 1A,adapter dolazi uz kameru, radna temperatura –10°C do +45°C. Materijal plastika.

VK-1118 Cijena i dobavljivost na upit



IPC-F4C-PV-0280B GRUPA C

ARTIKL JE C RABATNA GRUPA . ZA TAČNU CIJENU OBRATITE SE SLUŽBI KOMERCIJALE

4MP mrežna Wi-Fi kamera u bullet kućištu.
1/3" CMOS sa progresivnim skeniranjem Maksimalna rezolucija 2560x1440. Fiksna optika 2.8mm. Kompresija H.265/H.264. DWDR. Domet IC i LED dioda 30 metara.AI Human Detection, Integrisan mikrofoni zvučnik. Slot za microSD karticu do 256GB. 12v napajanje.Nivo zaštite IP67.Kućište: Metal i plastika

VK-1117 Cijena i dobavljivost na upit



IPC-P5B-PV GRUPA C

ARTIKL JE C RABATNA GRUPA . ZA TAČNU CIJENU OBRATITE SE SLUŽBI KOMERCIJALE

5 MP WI-FI pokretna PT kamera
.1/3" CMOS sa progresivnim skeniranjem. Rezolucija 2880x1620. Fiksna optika 3.6mm. Detekcija pokreta, detekcija ljudi,detekcija vozila, dvosmjerna komunikacija,integrisan mikrofon, zvučnik, sirena 110dB.Kompresija H.265.Smart Full Color, noćna vidljivost do 30 m. Slot za Micro SD karticu do 256GB. Dualna antena 120m domet na otvorenom, 1x100Mbps Ethernet Port. Napajanje 12V, 1A. Nivo zaštite IP66 - Materijal plastika.

VK-1122 Cijena i dobavljivost na upit



IPC-HDBW1230DE-SW-0280B kamera

2MP mrežna Wi-Fi kamera u dome kućištu.

1/3" CMOS sa progresivnim skeniranjem. Color: 0.025 Lux / F2.0 (Color). Maksimalna rezolucija 1920x1080. Fiksna optika 2.8mm. Kompresija H.265+/H.264+. Nivo zaštite IP67, IK10. DWDR. Domet IC dioda 30 metara. Slot za microSD karticu do 256GB. 12v napajanje dolazi sa kamerom. Odgovarajuća dozna je PFA136. Nosač za banderu je PFA152-E. Zidni nosač je PFB203W. Materijal: Metal.

VK-987 Cijena i dobavljivost na upit



F5D-PV-0280B GRUPA C

5MP mrežna Wi-Fi kamera u bullet kućištu.

1/2.7" CMOS. Maksimalna rezolucija 2880x1620.0.007 lux@F1.6 Fiksna optika 2.8mm. Kompresija H.265/H.264. DWDR. Domet IC i LED dioda 30 metara.AI detekcija covjeka/vozila, Integrisan mikrofon i zvučnik. Slot za microSD karticu do 256GB. 12v napajanje.Nivo zaštite IP67.Kućište: Metal i plastika

VK-1251 Cijena i dobavljivost na upit



F3D-PV-0280B GRUPA C

3MP mrežna Wi-Fi kamera u bullet kućištu.

1/2.7" CMOS. Maksimalna rezolucija 2304x1296.0.005 lux@F1.6 Fiksna optika 2.8mm. Kompresija H.265/H.264. DWDR. Domet IC i LED dioda 30 metara.AI detekcija covjeka/vozila, Integrisan mikrofon i zvučnik. Slot za microSD karticu do 256GB. 12v napajanje.Nivo zaštite IP67.Kućište: Metal i plastika

VK-1261 Cijena i dobavljivost na upit

NOVO Nov proizvod Proizvod u dolasku Pozovite za više informacija o raspoloživosti



T3A-PV-0280B GRUPA C

VK-1270

3MP mrežna dual illuminator Wi-Fi kamera u eyeball kućištu.

1/2.8" CMOS sa progresivnim skeniranjem Maksimalna rezolucija 2304x1296. Fiksna optika 2.8mm. Kompresija H.265/H.264. DWDR. Domet IC i LED dioda 30 metara.AI detekcija covjeka i vozila, Integrisan mikrofon i zvučnik. Slot za microSD karticu do 256GB. 12v napajanje.Nivo zaštite IP67. Odgovarajuća baza PFA13G. Kućište: Metal i plastika

Cijena i dobavljivost na upit



H5D-5F GRUPA C

VK-1271

5+5MP Wi-Fi dual lens pan tilt pokretna kamera

1/3" CMOS senzor,WI-FI IEEE 802.11 b/g/n 2,4GHz & 5 GHz, Main stream frame rate:(dualna optika)- 25 fps @ 2880x1620 , IR LED dometa do 30m, H.265&H.264, fiksni objektiv 3.6mm. Mikrofon i zvučnik ugrađeni, Two-way talk, Micro SD Max 256GB, Detekcija pokreta, Detekcija ljudi, Podesiva regija, Alarm za abnormalni zvuk, Detekcija kućnih ljubimaca., Smart Tracking, Privacy Mode, DC5V Max 5.4W (adapter 5V 1A dolazi uz kameru). Podržava Android i IOS: besplatna aplikacija DMSS.

Cijena i dobavljivost na upit



H5A GRUPA C

VK-1272

5MP Wi-Fi pan tilt pokretna kamera

1/3" CMOS senzor,WI-FI IEEE 802.11 b/g/n 2,4GHz, Main stream frame rate: 25 fps @ 2880x1620 , IR domet do 10m, H.265&H.264, fiksni objektiv 3.6mm. Mikrofon i zvučnik ugrađeni, Two-way talk, Micro SD Max 256GB, Detekcija pokreta, Detekcija ljudi, Podesiva regija, Alarm za abnormalni zvuk, Detekcija kućnih ljubimaca., Smart Tracking, Privacy Mode, DC5V Max 4W (adapter 5V 1A dolazi uz kameru). Podržava Android i IOS: besplatna aplikacija DMSS.

Cijena i dobavljivost na upit



F5D-IL-0280B GRUPA C

VK-1299

5MP mrežna Wi-Fi dual illuminator kamera u bullet kućištu.

1/2.7" CMOS. Maksimalna rezolucija 2880x1620. Fiksna optika 2.8mm. Kompresija H.265/H.264. DWDR. Domet IC i LED dioda 30 metara.AI detekcija covjeka/vozila, Integrisan mikrofon. Slot za microSD karticu do 256GB. 12v napajanje.Nivo zaštite IP67.Kućište: Metal i plastika

Cijena i dobavljivost na upit



IPC-HFW1339DTK1-SAW-IL-0280B

VK-1301

3MP mrežna Wi-Fi dual illuminator kamera u bullet kućištu.

1/2.8" CMOS. Maksimalna rezolucija 2304x1296. Fiksna optika 2.8mm. Kompresija H.265/H.264. DWDR. Domet IC i LED dioda 30 metara.AI detekcija covjeka/vozila, Integrisan mikrofon. Slot za microSD karticu do 256GB. 12v napajanje.Nivo zaštite IP67.Kućište: Metal i plastika

Cijena i dobavljivost na upit



IPC-HFW1539DTK1-SAW-IL-0280B

VK-1300

5MP mrežna Wi-Fi dual illuminator kamera u bullet kućištu.

1/2.7" CMOS. Maksimalna rezolucija 2880x1620. Fiksna optika 2.8mm. Kompresija H.265/H.264. DWDR. Domet IC i LED dioda 30 metara.AI detekcija covjeka/vozila, Integrisan mikrofon. Slot za microSD karticu do 256GB. 12v napajanje.Nivo zaštite IP67.Kućište: Metal i plastika

Cijena i dobavljivost na upit

NOVO Nov proizvod

Proizvod u dolasku

Pozovite za više informacija o raspoloživosti

T3A-IL-0280B GRUPA C

VK-1310

3MP mrežna dual illuminator Wi-Fi kamera u eyeball kućištu.

1/2.8" CMOS sa progresivnim skeniranjem Maksimalna rezolucija 2304x1296. Fiksna optika 2.8mm. Kompresija H.265/H.264. DWDR. Domet IC i LED dioda 30 metara.AI detekcija covjeka i vozila, Integrisan mikrofon. Slot za microSD karticu do 256GB. 12v napajanje.Nivo zaštite IP67. Odgovarajuća baza PFA13G. Kućište: Metal i plastika

Cijena i dobavljivost na upit

P5AS-PV GRUPA C

VK-1321

5MP Wi-Fi pokretna P&T dual light kamera

1/2.7" CMOS senzor. IEEE 802.11a/b/g/n/ac/ax 2.4 G & 5 G. Domet IR/LED 30 m.Fiksni objektiv 4mm .Video kompresija H.265/H.264.Integrisani mikrofon. SD kartica max 256GB. Rotacija kamere 345 °. Motion detekcija,detekcija,detekcija vozila ljudi,Auto tracking, IVS.Napajanje 12V 1A, (dolazi uz kameru) . plasticno kuciste. Radna temperatura -30°C~+55°. IP66.Access by a cloud (P2P), podržava Android i iPhone:besplatna aplikacija DMSS.

Cijena i dobavljivost na upit

P3D-3F-PV GRUPA C

VK-1323



3+3MP Wi-Fi dual lens pan tilt pokretna kamera

1/2.8" CMOS senzor,WI-FI IEEE 802.11 b/g/n 2,4GHz, Main stream frame rate:(dualna optika)- 25 fps @ 2880x1620 ,(fiksna optika) IR/LED domet 30m/20m;moto optika - IR/LED 50m/40mH.265, fiksni objektiv 2.8mm;moto objektiv 6mm. Mikrofon i zvučnik ugrađeni, Two-way talk, Micro SD Max 256GB,IP66 zaštita, Detekcija pokreta, Detekcija ljudi,Detekcija vozila, Podesiva regija, Smart Tracking, Privacy Mode, Max10W (adapter 12V 1A dolazi uz kameru). Podržava Android i IOS: besplatna aplikacija DMSS.

Cijena i dobavljivost na upit

P3B-PV GRUPA C

VK-1324



3 MP WI-FI dual illuminator pokretna PT kamera

1/2.7" CMOS sa progresivnim skeniranjem. Rezolucija 2304x1296. Fiksna optika 3.6mm. Detekcija pokreta, detekcija ljudi,detekcija vozila, dvosmjerna komunikacija,integrisan mikrofon, zvučnik, sirena 110dB.Kompresija H.265.Smart Full Color, noćna vidljivost do 30 m. Slot za Micro SD karticu do 256GB, 1x100Mbps Ethernet Port. Napajanje 12V, 1A. Nivo zaštite IP66 - Materijal plastika.

Cijena i dobavljivost na upit

NOVO Nov proizvod

Proizvod u dolasku

Pozovite za više informacija o raspoloživosti



IPC-SD49425GB-HNR kamera

4MP mrežna kamera u PTZ kućištu sa Starlight tehnologijom.

1/2.8" CMOS sa progresivnim skeniranjem. Color: 0.005Lux@F1.6; B/W: 0.0005Lux@F1.6; 0Lux@F1.6 (IR on). Maksimalna rezolucija 2560x1440. Varifokalna optika 5 - 125 mm, 25x optički zum. Kompresija H.265+/H.265/H.264+/H.264. Nivo zaštite IP66. 120dB WDR. Domet IC dioda 100 metara. Slot za microSD karticu do 512GB. 1x audio in, 1x audio out. 2x alarm in, 1x alarm out. Video analitika: Object Abandoned/Missing, Tripwire and intrusion, crossing fance detection, loitering detection: abandoned/missing object. Fast moving, parking detection, people gathering.Support alarm triggering by target types (human and vehicle). Support filtering false alarms caused by animals, rustling leaves, bright lights, SMD 4.0. 12V napajanje,PoE.Dolazi sa zidnim nosačem PFB305W. Odgovarajuća dozna je PFA120. Ugaoni nosač je PFA151. Nosač za banderu je PFA150.

VK-1043

Cijena i dobavljivost na upit



IPC-SD5A225GB-HNR kamera

2MP mrežna kamera u PTZ kućištu sa Starlight tehnologijom.

1/2.8" CMOS sa progresivnim skeniranjem. Color: 0.005Lux@F1.6; B/W: 0.0005Lux@F1.6; 0Lux@F1.6 (IR on). Maksimalna rezolucija 1920x1080. Varifokalna optika 4.8 - 120 mm, 25x optički zum. Kompresija H.265+/H.265/H.264+/H.264. Nivo zaštite IP67, IK10. 120dB WDR. Domet IC dioda 150 metara. Slot za microSD karticu do 512GB. 1x audio in, 1x audio out. 2x alarm in, 1x alarm out. Video analitika: Object Abandoned/Missing, Tripwire and intrusion, Climbing fances, loitering detection, abandoned/missing object, fast moving, parking detection, people gathering.Support alarm triggering by target types (human and vehicle). Support filtering false alarms caused by animals, rustling leaves, bright lights, SMD 4.0, Auto Tracking, Face Detection. 24V napajanje,PoE+. Dolazi sa zidnim nosačem PFB305W i napajanjem. Odgovarajuća dozna PFA140, PFA120. Nosač za baneru je PFA150. Ugaoni nosač je PFA151. Odgovarajuća dozna je PFA120.

VK-1064

Cijena i dobavljivost na upit



IPC-SD60430U-HNI kamera Rasprodaja

4MP PTZ antivandal mrežna kamera

1/3 CMOS senzor. Rezolucija: 2592 x 1520. WDR 120db. Kompresija: H.265+/H265, H264H+/H264. Osjetljivost: color: 0.05Lux,b/w :0.005Lux. Pametne detekcije: virtuelna linija, uljez , nestali/napušteni objekat , detekcija lica , podržava auto treking,300 preset pozicija . Alarm : 7 ul/1 izl .Audio: 1 ul/1 izl. Napajanje: 24Vac/1.5A ,PoE+. Potrošnja: 13W /20W. Zaštita: IK10,IP67. Dolazi sa PFB303W, PFA111 , AC24V/3A, opciono PFA140, PFB300C, PFA120, PFA150, PFA151, PFB303S.

VK-750

Cijena i dobavljivost na upit



IPC-SD5A825GA-HNR 8 MP- PTZ kamera

8MP IR WizSense mrežna PTZ kamera sa starlight tehnologijom

1/1.8 CMOS senzor. Rezolucija 3840 x 2160. WDR 120 dB. Kompresija: H.265; H.264B; H.264; H.264H; MJPEG. Osjetljivost: color: 0.005Lux@F1.6; B/W: 0.0005Lux @F1.6; 0Lux (IR on). Pametne detekcije: tripwire,intrusion,face detection,auto tracking. IR domet: 150m. Napajanje: 24 VDC, 2.5 A,PoE+. Potrošnja: max. 21W IR uklj..Zaštita:IP67 .Dolazi sa PFB305W i DC24V/2.5 A, opciono PFA111, PFA140,PFB300C,PFA120,PFA150,PFA151,PFB303S.

VK-946-1

Cijena i dobavljivost na upit



IPC-PTZ83440-HNF-PA IR POSITIONING SYSTEM kamera Rasprodaja

4MP IR AI mrežna positioning system kamera sa starlight tehnologijom

Senzor: 1/1.8 STARVIS™ CMOS .Manuelni varifokal 5.5- 220 mm. Kompresija: H.265+; H.264+. Rezolucija 2560x 1440. Osjetljivost: color 0.001Lux / F1.4. WDR 120 db. IR domet 350m. Zaštita IP67. Slot SD kartice 256GB.Alarm 7 in,2 out. Audio 1 in,1 out.Napajanje: 36VDC/5A. Potrošnja: 60 W max.

VK-1032-D

Cijena i dobavljivost na upit



IPC-SDT5X425-4Z4-QA-2812 Dual PTZ kamera Rasprodaja

4MP IR mrežna WizMind dual- PTZ kamera sa starlight tehnologijom

1/1.8 CMOS senzor. Rezolucija: 2688 x 1520. WDR 120db. Kompresija:H.264H; H.264B; Smart H.265+; H.265; MJPEG . Osjetljivost: color: 0.001 Lux@F1.3. Pametne detekcije: virtuelna linija, uljez , nestali/napušteni objekat , detekcija lica.Alarm : 2 ul/1 izl .Audio: 1 ul/1 izl. Napajanje: 36Vdc/2.23 A ,PoE. Potrošnja: 40W max. Zaštita: IP67. Dolazi sa PFB306W-S,PFA150,PFB300C-S.

VK-1038-D

Cijena i dobavljivost na upit

NOVO Nov proizvod

Proizvod u dolasku

Pozovite za više informacija o raspoloživosti



SDT4E425-8P-GB-APV1

VK-1148

8+4MP TiOC Dual light panoramska mrežna PTZ kamera

Cijena i dobavljivost na upit



SDT2A200-2F-NB-A-PV

VK-1190

2+2MP WizSense Smart Dual Light PT kamera

Cijena i dobavljivost na upit



SD4D425MB-HNR

VK-1201

4MP WizSense mrežna PTZ kamera sa dual light tehnologijom

1/2.8" STARVIS™ CMOS. Rezolucija 2560 x 1440. 0.005 lux@F1.6.WDR 120 dB.Motorizovani objektiv: 5-125mm(x25 opticki zoom);Smart light, LED/IR dometa 100m/100m;Kompresija: Smart H.265+;H.265;SmartH.264+;H.264B;H.264M;H.264H;MJPEG(Sub Stream1).BLC/HLC/AGC/3D DNR; Pametne detekcije: tripwire,intrusion,face detection,SMD,auto tracking.Audio in/out (1/1);Alarm in/out (2/1). Micro SD card do (512 GB).Napajanje: 12VDC,3 A,PoE. .Zaštita:IP67 .Kućište (Metal + plastika)

Cijena i dobavljivost na upit



IPC-SD5A432GB-HNR PTZ kamera

VK-1033

4MP IR mrežna WizSense PTZ kamera sa starlight tehnologijom

1/2.8" STARVIS™CMOS senzor.Color: 0.005 Lux@F1.6.Maksimalna rezolucija 2560x1440.Motorizovani varifokal 4.8-154 mm. Kompresija: H.265+/H.264+.Domet iluminatora 150 metara.1audio ulaz/1audio izlaz; larm 2ulaz/1 izlaz.Slot za microSD karticu do 512 GB.Video analitika:Tripwire,intrusion(detekcija ljudi),uključen auto tracking.Napajanje 24VDC/PoE,22W max.Nivo zaštite IP67.Dolazi uz PFB305W, DC24V/2.5A,PFA111,PFA140,PFB300C,PFB301C,PFA120, PFA150,PFA151.

Cijena i dobavljivost na upit



P4F-PV-4G-0400B-PRO GRUPA C

VK-1322

5MP 4G kamera u PT kućištu sa Dual Iluminator tehnologijom.

1/1.8" CMOS sa progresivnim skeniranjem.AI-ISP, Color:0.0005 lux@F1.0; 0Lux@F1.6 (iluminator on). Maksimalna rezolucija 2560x1440. Fiksna optika 4mm. Kompresija H.265/+;H.264M. Nivo zaštite IP66. DWDR. Domet LED dioda 30 metara. Slot za microSD karticu do 256GB. Integrisan mikrofon i zvučnik. Zvučna i svetlosna signalizacija. Video analitika:SMD covjek/vozilo. Napajanje 12VDC,1.5A.

Cijena i dobavljivost na upit

NOVO Nov proizvod

Proizvod u dolasku

Pozovite za više informacija o raspoloživosti



NVR104-P snimač sa 4PoE Rasprodaja

VR-295

Mrežni video snimač za 4 (4PoE) kanala.

Maksimalna rezolucija snimanja 2MP. Bandwidth In 56Mbps, Bandwidth Out 56Mbps. Kompresija snimanja, H.264. 1 x HDMI izlaz,1 x VGA izlaz
1x RJ45 10M/100M mrežni interfejs. 2x USB 2.0. Mogućnost priključenja 1HDD maksimalnog kapaciteta 1TB(2.5).

Cijena i dobavljivost na upit



NVR4104HS-4KS2/L 4 kanalni snimač

VR-451-1

Mrežni video snimač za 4 kanala.

Maksimalna rezolucija snimanja 8MP. Bandwidth In 80Mbps, Bandwidth Out 60Mbps. Kompresija snimanja, H.265. 1 x HDMI izlaz,1 x VGA izlaz. 1x audio in, 1x audio out. 1x RJ45 10M/100M/1000M mrežni interfejs. 1x USB 2.0, 1x USB 3.0. Mogućnost priključenja 1HDD maksimalnog kapaciteta 10TB. Face Detection, Perimeter Protection, SMD Plus, People counting by camera.

Cijena i dobavljivost na upit



NVR4108HS-4KS3 snimač

VR-382-3

Mrežni video snimač sa 8 kanala.

Maksimalna rezolucija snimanja 12MP. Bandwidth In 80Mbps, Bandwidth Out 60Mbps. Kompresija snimanja H.265+, H.264+ Smart. 1 x HDMI izlaz,1 x VGA izlaz. 1x audio in, 1x audio out. 1x RJ45 10M/100M mrežni interfejs. 2x USB 2.0. Mogućnost priključenja 1HDD maksimalnog kapaciteta 20TB. AI preko kamere(FD,FR,brojanje ljudi,SMD plus) ;4CH SMD plus(snimač)

Cijena i dobavljivost na upit



NVR4104HS-EI snimač

VR-480

Mrežni video snimač sa 4 kanala i AI tehnologijom

Maksimalna rezolucija snimanja 16MP. Bandwidth dolazni 80Mbps, Bandwidth odlazni 80Mbps. Kompresija snimanja, Smart H.265, H.265. 1 x HDMI izlaz,1 x VGA izlaz. 1x audio in, 1x audio out. 1x RJ45 10M/100M mrežni interfejs.2x USB 2.0 Mogućnost priključenja 1HDD maksimalnog kapaciteta 16TB. Detekcija lica, prepoznavanje lica ,zaštita perimetra i SMD Plus.

Cijena i dobavljivost na upit



NVR4108HS-EI snimač

VR-482

Mrežni video snimač sa 8 kanala i AI tehnologijom

Maksimalna rezolucija snimanja 16MP. Bandwidth dolazni 80Mbps, Bandwidth odlazni 80Mbps. Kompresija snimanja, Smart H.265, H.265. 1 x HDMI izlaz,1 x VGA izlaz. 1x audio in, 1x audio out. 1x RJ45 10M/100M mrežni interfejs.2x USB 2.0 Mogućnost priključenja 1HDD maksimalnog kapaciteta 16TB. Detekcija lica, prepoznavanje lica ,zaštita perimetra i SMD Plus.

Cijena i dobavljivost na upit



NVR4216-4KS3

VR-346-3

Mrežni video snimač za 16 kanala.

Maksimalna rezolucija snimanja 12MP. Bandwidth In 160Mbps, Bandwidth Out 80Mbps. Kompresija snimanja H.265+, H.265. 1 x HDMI izlaz,1 x VGA izlaz. 4x alarm in, 2x alarm out. 1x audio in, 1x audio out. 1x RJ45 10M/100M/1000M mrežni interfejs. 2x USB 2.0. Mogućnost priključenja 2HDD maksimalnog kapaciteta 20TB po disku. Face Detection, Perimeter Protection, SMD Plus, People counting by camera.SMD Plus by recorder

Cijena i dobavljivost na upit

NOVO Nov proizvod

Proizvod u dolasku

Pozovite za više informacija o raspoloživosti



NVR4232-4KS3 snimač

Mrežni video snimač za 32 kanala

Maksimalna rezolucija snimanja 12MP. Bandwidth In 160Mbps, Bandwidth Out 128Mbps. Kompresija snimanja H.265+. 1 x HDMI izlaz,1 x VGA izlaz. 4x alarm in, 2x alarm out. 1x audio in, 1x audio out. 1x RJ45 10M/100M/1000M mrežni interfejs. 2x USB 2.0. Mogućnost priključenja 2HDD maksimalnog kapaciteta 20TB po disku. Face Detection, Perimeter Protection, SMD, People counting by camera.

VR-345-3

Cijena i dobavljivost na upit



NVR4832-16P-4KS2 snimač Rasprodaja

Mrežni video snimač za 32 (16PoE) kanala

Maksimalna rezolucija snimanja 8MP. Bandwidth In 200Mbps, Bandwidth Out 96Mbps. Kompresija snimanja H.265+, H.265. 1 x HDMI izlaz,1 x VGA izlaz. 16x alarm in, 4x alarm out. 1x audio in, 1x audio out. 1x RJ45 10M/100M/1000M mrežni interfejs. 1x USB 2.0, 1x USB 3.0. Mogućnost priključenja 8HDD maksimalnog kapaciteta 10TB po disku. Face Detection, Perimeter Protection, SMD, People counting by camera.

VR-388

Cijena i dobavljivost na upit



NVR4208-8P-EI snimač

Mrežni video snimač sa 8 (PoE) kanala i AI tehnologijom

Maksimalna rezolucija snimanja 16MP. Bandwidth dolazni 180Mbps(AI ukljucen), Bandwidth odlazni 180Mbps(AI uključen).integrisan PoE (8 kanala) Kompresija snimanja, Smart H.265, H.265. 1 x HDMI izlaz,1 x VGA izlaz. 1x audio in, 1x audio out. 1x RJ45 10M/100M/1000M mrežni interfejs.2x USB 2.0 Mogućnost priključenja 2HDD maksimalnog kapaciteta 16TB. Detekcija lica, prepoznavanje lica ,zaštita perimetra i SMD Plus.

VR-495

Cijena i dobavljivost na upit



NVR4116HS-4KS3

Mrežni video snimač sa 16 kanala

Maksimalna rezolucija snimanja 12MP. Bandwidth In 160Mbps, Bandwidth Out 80Mbps. Kompresija snimanja H.265+, H.264+ Smart. 1 x HDMI izlaz,1 x VGA izlaz. 1x audio in, 1x audio out. 1x RJ45 10M/100M mrežni interfejs. 2x USB 2.0. Mogućnost priključenja 1HDD maksimalnog kapaciteta 20TB. AI preko kamere(FD,FR,brojanje ljudi,SMD plus) ;4CH SMD plus(snimač)

VR-396-3

Cijena i dobavljivost na upit



NVR2104HS-4KS3

Mrežni video snimač sa 4 kanala

Maksimalna rezolucija snimanja 12MP. Bandwidth In 80Mbps, Bandwidth Out 60Mbps. Kompresija snimanja, H.265+. 1 x HDMI izlaz,1 x VGA izlaz. 1x audio in, 1x audio out. 1x RJ45 10M/100M mrežni interfejs. 2x USB 2.0. Mogućnost priključenja 1HDD maksimalnog kapaciteta 20TB. Perimeter Protection, SMD Plus.

VR-392-6

Cijena i dobavljivost na upit



NVR2108HS-4KS3

Mrežni video snimač sa 8 kanala

Maksimalna rezolucija snimanja 12MP. Bandwidth In 80Mbps, Bandwidth Out 60Mbps. Kompresija snimanja, H.265+. 1 x HDMI izlaz,1 x VGA izlaz. 1x audio in, 1x audio out. 1x RJ45 10M/100M mrežni interfejs. 2x USB 2.0. Mogućnost priključenja 1HDD maksimalnog kapaciteta 20TB. Perimeter Protection, SMD Plus.

VR-405-6

Cijena i dobavljivost na upit

NOVO Nov proizvod

Proizvod u dolasku

Pozovite za više informacija o raspoloživosti



NVR2108HS-8P-4KS3

VR-394-3

Mrežni video snimač za 8 kanala, sa 8-kanalnim PoE

Maksimalna rezolucija snimanja 12MP. Bandwidth dolazni 144Mbps, Bandwidth odlazni 72Mbps. Kompresija snimanja, Smart H.265, H.265. 1 x HDMI izlaz,1 x VGA izlaz. 1x audio in, 1x audio out. 1x RJ45 10M/100M/1000M mrežni interfejs. 8 × PoE 10/100Mbps, total PoE 72W max na 1 port 25w. 2x USB 2.0 Mogućnost priključenja 1HDD maksimalnog kapaciteta 20TB. Perimeter Protection, SMD Plus.

Cijena i dobavljivost na upit



NVR4216-16P-4KS3

VR-376-3

Mrežni PoE video snimač za 16 kanala.

Maksimalna rezolucija snimanja 12MP. Bandwidth In 160Mbps, Bandwidth Out 80Mbps. Kompresija snimanja H.265+, H.265. 1 x HDMI izlaz,1 x VGA izlaz. 4x alarm in, 2x alarm out. 1x audio in, 1x audio out. 1x RJ45 10M/100M/1000M mrežni interfejs. 2x USB 2.0. Mogućnost priključenja 2HDD maksimalnog kapaciteta 20TB po disku.16 PoE ulaza. Face Detection, Perimeter Protection, SMD Plus, People counting by camera.SMD Plus by recorder

Cijena i dobavljivost na upit



NVR4104HS-P-4KS3

VR-514

Mrežni PoE video snimač sa 4 kanala.

Maksimalna rezolucija snimanja 12MP. Bandwidth In 80Mbps, Bandwidth Out 60Mbps. Kompresija snimanja H.265+, H.264+ Smart. 1 x HDMI izlaz,1 x VGA izlaz. 1x audio in, 1x audio out. 1x RJ45 10M/100M mrežni interfejs. 2x USB 2.0. Mogućnost priključenja 1HDD maksimalnog kapaciteta 20TB. 4 PoE porta.AI preko kamere(FD,FR,brojanje ljudi,SMD plus) ;4CH SMD plus(snimač)

Cijena i dobavljivost na upit



NVR2104HS-P-4KS3

VR-473-2

Mrežni video snimač za 4 kanala, sa 4-kanalnim PoE

Maksimalna rezolucija snimanja 12MP. Bandwidth dolazni 80Mbps, Bandwidth odlazni 60Mbps. Kompresija snimanja, Smart H.265, H.265. 1 x HDMI izlaz,1 x VGA izlaz. 1x audio in, 1x audio out. 1x RJ45 10M/100M mrežni interfejs. 4 × PoE 10/100Mbps, total PoE 36W max na 1 port 25w. 2x USB 2.0 Mogućnost priključenja 1HDD maksimalnog kapaciteta 20TB. Analitika snimača- SMD.

Cijena i dobavljivost na upit



NVR4216-EI snimač

VR-494

Mrežni video snimač sa 16 kanala i AI tehnologijom

Maksimalna rezolucija snimanja 16MP. Bandwidth dolazni 256Mbps, Bandwidth odlazni 256Mbps. Kompresija snimanja, Smart H.265+, H.265. 1 x HDMI izlaz,1 x VGA izlaz. 1x audio in, 1x audio out. 1x RJ45 10M/100M/1000M mrežni interfejs.2x USB 2.0 Mogućnost priključenja 1HDD maksimalnog kapaciteta 20TB. Detekcija lica, prepoznavanje lica ,zaštita perimetra i SMD Plus.

Cijena i dobavljivost na upit

NOVO Nov proizvod

Proizvod u dolasku

Pozovite za više informacija o raspoloživosti



NVR5232 32ch snimač Rasprodaja

VR-201

Mrežni video snimač za 32 kanala

Cijena i dobavljivost na upit



NVR5216-16P-EI snimač

VR-483

Mrežni video snimač sa 16 (PoE) kanala i AI tehnologijim.

Maksimalna rezolucija snimanja 32MP. Bandwidth In 384Mbps, Bandwidth Out 384Mbps. Kompresija snimanja Smart H.265+. 1 x HDMI izlaz,1 x VGA izlaz. 4x alarm in,2 alarm out. 1x audio in, 1x audio out. 1x RJ45 10M/100M/1000M mrežni interfejs. 1x USB 2.0, 1x USB 3.0. Mogućnost priključenja 2HDD maksimalnog kapaciteta 20TB po disku. Perimeter protection, face detection, face recognition, SMD Plus, video metadata (human, motor-vehicle, non-motor vehicle). ANPR, people counting, stereo analysis, crowd distribution, heat map.

Cijena i dobavljivost na upit



NVR5432-16P-I/L snimač Rasprodaja

VR-455-1

Mrežni video snimač sa 32 (16PoE) kanala i AI tehnologijom.

Maksimalna rezolucija snimanja 24MP. Bandwidth In 320Mbps, Bandwidth Out 320Mbps. Kompresija snimanja Smart H.265+. 2 x HDMI izlaz,1 x VGA izlaz. 16x alarm in,6 alarm out. 1x audio in, 1x audio out. 1x RJ45 10M/100M/1000M mrežni interfejs. 1x USB 2.0, 2x USB 3.0. Mogućnost priključenja 4HDD maksimalnog kapaciteta 10TB po disku. Perimeter protection, face detection, face recognition, SMD Plus, video metadata (human, motor-vehicle, non-motor vehicle). ANPR, people counting, stereo analysis, crowd distribution, heat map.

Cijena i dobavljivost na upit

NVR608H-32-XI kanalni snimač

VR-486-1

Mrežni video snimač sa 32 kanala i AI tehnologijom

Maksimalna rezolucija 3840 x 2160 px, podrška za multiskrin. Kompresija videa H.265+/H.264+/MJPEG, maks. rezolucija pri upisu 32Mpx, brzina zapisa do 1280Mbps(AI isključen)640 Mbps(AI uključen). 16 alarmnih ulaza, 8 relejnih izlaza, razni interfejsi (2 x RJ45-2.5Gbps, 4 x USB, 1 x RS232, 1 x RS485, 1 x eSATA). RAID podrška (0/1/5/6/10), ONVIF, CGI, do 128 korisnika. 8 SATA III priključaka za HDD-ove do 16TB. 8ch Prepoznavanje lica;32ch zaštita perimetra;32ch SMD plus. AC100 ~ 240V napajanje, do 18 W bez HDD-a. Radna temperatura -10°C do +55°C, vlažnost 10% do 93%. Ugradnja u rek.

PROJEKTNI MODEL



NVR608H-128-XI Mrežni snimač 128 kanala

VR-509

Mrežni video snimač sa 128 kanala -AI tehnologijom

Maksimalna rezolucija 3840 x 2160 px, podrška za multiskrin. Kompresija videa H.265+/H.264+/MJPEG, maks. rezolucija pri upisu 32Mpx, brzina zapisa do 1280Mbps(AI isključen)640 Mbps(AI uključen). 16 alarmnih ulaza, 8 relejnih izlaza, razni interfejsi (2 x RJ45-2.5Gbps, 4 x USB, 1 x RS232, 1 x RS485, 1 x eSATA). RAID podrška (0/1/5/6/10), ONVIF, CGI, do 128 korisnika. 8 SATA III priključaka za HDD-ove do 20TB. 8ch Prepoznavanje lica;32ch zaštita perimetra;32ch SMD plus. AC100 ~ 240V napajanje, do 18 W bez HDD-a. Radna temperatura -10°C do +55°C, vlažnost 10% do 93%. Ugradnja u rek.

PROJEKTNI MODEL



NVR608H-64-XI

VR-510

Mrežni video snimač sa 64 kanala -AI tehnologijom

Maksimalna rezolucija 3840 x 2160 px, podrška za multiskrin. Kompresija videa H.265+/H.264+/MJPEG, maks. rezolucija pri upisu 32Mpx, brzina zapisa do 1280Mbps(AI isključen)640 Mbps(AI uključen). 16 alarmnih ulaza, 8 relejnih izlaza, razni interfejsi (2 x RJ45-2.5Gbps, 4 x USB, 1 x RS232, 1 x RS485, 1 x eSATA). RAID podrška (0/1/5/6/10), ONVIF, CGI, do 128 korisnika. 8 SATA III priključaka za HDD-ove do 20B. 8ch Prepoznavanje lica;32ch zaštita perimetra;32ch SMD plus. AC100 ~ 240V napajanje, do 18 W bez HDD-a. Radna temperatura -10°C do +55°C, vlažnost 10% do 93%. Ugradnja u rek.

PROJEKTNI MODEL

NOVO Nov proizvod

Proizvod u dolasku

Pozovite za više informacija o raspoloživosti

MASTER B.C.



NVR7816-DR 16ch IP snimač Rasprodaja

Mrežni video snimač sa 8 HDD i 16 kanala

VR-242

Cijena i dobavljivost na upit



NVR5216-EI2

Mrežni video snimač sa 16 kanala i AI tehnologijom.

Maksimalna rezolucija snimanja 32MP. Bandwidth In 448Mbps, Bandwidth Out 448Mbps. Kompresija snimanja Smart H.265+. 1 x HDMI izlaz,1 x VGA izlaz. 4x alarm in,2 alarm out. 1x audio in, 1x audio out. 1x RJ45 10M/100M/1000M mrežni interfejs. 1x USB 2.0, 1x USB 3.0. Mogućnost priključenja 2HDD maksimalnog kapaciteta 20TB po disku. Perimeter protection, face detection, face recognition, SMD Plus, video metadata (human, motor-vehicle, non-motor vehicle).

VR-491-1

Cijena i dobavljivost na upit



NVR5232-EI2

Mrežni video snimač sa 32 kanala i AI tehnologojim.

Maksimalna rezolucija snimanja 32MP. Bandwidth In 448Mbps, Bandwidth Out 448Mbps. Kompresija snimanja Smart H.265+. 1 x HDMI izlaz,1 x VGA izlaz. 4x alarm in,2 alarm out. 1x audio in, 1x audio out. 1x RJ45 10M/100M/1000M mrežni interfejs. 1x USB 2.0, 1x USB 3.0. Mogućnost priključenja 2HDD maksimalnog kapaciteta 20TB po disku. Perimeter protection, face detection, face recognition, SMD Plus, video metadata (human, motor-vehicle, non-motor vehicle).

VR-492-1

Cijena i dobavljivost na upit



NVR5432-EI2

Mrežni video snimač sa 32 kanala i AI tehnologojim.

Maksimalna rezolucija snimanja 32MP. Bandwidth In 448Mbps, Bandwidth Out 448Mbps. Kompresija snimanja Smart H.265+. 2 x HDMI izlaz,2 x VGA izlaz. 16x alarm in,6 alarm out. 1x audio in, 2x audio out. 2x RJ45 10M/100M/1000M mrežni interfejs. 1x USB 2.0, 2x USB 3.0. Mogućnost priključenja 4HDD maksimalnog kapaciteta 20TB po disku. Perimeter protection, face detection, face recognition, SMD Plus, video metadata (human, motor-vehicle, non-motor vehicle).

VR-484-1

Cijena i dobavljivost na upit



NVR5464-EI2 snimač

Mrežni video snimač sa 64 kanala i AI tehnologijom.

Maksimalna rezolucija snimanja 32MP. Bandwidth In 448Mbps, Bandwidth Out 448Mbps. Kompresija snimanja Smart H.265+. 2 x HDMI izlaz,2 x VGA izlaz. 16x alarm in,6 alarm out. 1x audio in, 2x audio out. 2x RJ45 10M/100M/1000M mrežni interfejs. 1x USB 2.0, 2x USB 3.0. Mogućnost priključenja 4HDD maksimalnog kapaciteta 20TB po disku. Perimeter protection, face detection, face recognition, SMD Plus, video metadata (human, motor-vehicle, non-motor vehicle).

VR-488-1

Cijena i dobavljivost na upit

NOVO Nov proizvod

Proizvod u dolasku

Pozovite za više informacija o raspoloživosti



PFS3005-5GT-L-V2 switch GRUPA C

VO-432-3

ARTIKL JE "C" RABATNA GRUPA . ZA TAČNU CIJENU OBRATITE SE SLUŽBI KOMERCIJALE

PFS3005-5GT-L-V2
5- portni switch Brzina forvardovanja paketa: 7.44Mpps · Temp. opseg: -10°C ~ 55°C · Dimenzije:125 mm × 65 mm × 22 m Ethernet portovi: 5 × 10/100/1000 ethernet portovi(switch)

Cijena i dobavljivost na upit



PFS3005-5GT-V2 switch GRUPA C

VO-432-2

ARTIKL JE "C" RABATNA GRUPA . ZA TAČNU CIJENU OBRATITE SE SLUŽBI KOMERCIJALE

PFS3005-5GT-V2 switch
5- portni switch · Brzina forvardovanja paketa: 7.44Mpps · Temp. opseg: -10°C ~ 55°C · Dimenzije:150 mm × 110 mm × 42 mm Ethernet portovi: 5 × 10/100/1000 ethernet portovi(switch)

Cijena i dobavljivost na upit



PFS3008-8GT-L-V2 switch GRUPA C

VO-433-3

ARTIKL JE "C" RABATNA GRUPA . ZA TAČNU CIJENU OBRATITE SE SLUŽBI KOMERCIJALE

PFS3008-8GT-L-V2
8- porttni switch · Brzina forvardovanja paketa11.9mbps · Temp. opseg: -10°C ~ 55°C · Dimenzije:125 mm × 65 mm × 22 m Ethernet portovi: 5 × 10/100/1000 ethernet portovi(switch)

Cijena i dobavljivost na upit



PFS3008-8GT-V2 switch GRUPA C

VO-433-2

ARTIKL JE "C" RABATNA GRUPA . ZA TAČNU CIJENU OBRATITE SE SLUŽBI KOMERCIJALE

PFS3008-8GT-V2
8- porttni switch Brzina forvardovanja paketa11.9mbps · Temp. opseg: -10°C ~ 55°C Dimenzije:133.5 mm × 56.0 mm × 22.0 mm Ethernet portovi: 5 × 10/100/1000 ethernet portovi(switch)

Cijena i dobavljivost na upit



TAM1GT1GT-30 PoE injektor 30W

VO-266

TAM1GT1GT-30 PoE injektor 30W

PoE injektor 30W, 1*10/100/1000 Base-T
1*10/100/1000 Base-T(PoE power supply), Supports IEEE802.3af, IEEE802.3at standard, radna temperatura -10°C~55°C

Cijena i dobavljivost na upit



GSFP-850-MMF SFP modul

VO-283

Gigabitni optički modul.

Multimodni LC konektor, maksimalna udaljenost prenosa 550m, Maksimalna brzina prenosa podataka od 1 Gbps, širok opseg radnih temperatura: –40 ° C do 85 ° C, talasna dužina: sending: 850 nm receive: 850 nm

Cijena i dobavljivost na upit

NOVO Nov proizvod

Proizvod u dolasku

Pozovite za više informacija o raspoloživosti



PFT3950 SFP modul multimodni

VO-269

Industrijski SFP modul, 1.25Gbps, Multi-mode 850nm, Double fiber, 500m, LC konektori

Višemodni LC konektor, maksimalna udaljenost prenosa 500m, Maksimalna brzina prenosa podataka od 1,25 Gbps, širok opseg radnih temperatura: –40 ° C do 85 ° C, talasna dužina: transmit: 850 nm receive: 850 nm

Cijena i dobavljivost na upit



PFT3960 Modul single mode

VO-260

SFP optički modul

Jednomodni LC konektor, maksimalna udaljenost prenosa 20km, Maksimalna brzina prenosa podataka od 1,25 Gbps, širok opseg radnih temperatura: –40 ° C do 85 ° C, talasna dužina: transmit: 1310 nm receive: 1550 nm

Cijena i dobavljivost na upit



GSFP-1310R-20-SMF modul single mode

VO-260-1

Gigabitni optički modul.

Jednomodni LC konektor, maksimalna udaljenost prenosa 20km, Maksimalna brzina prenosa podataka od 1 Gbps, širok opseg radnih temperatura: –40 ° C do 85 ° C, talasna dužina: transmit: 1550 nm receive: 1310 nm

Cijena i dobavljivost na upit



GSFP-1310T-20-SMF modul single mode

VO-260-2

Gigabitni optički modul.

Jednomodni LC konektor, maksimalna udaljenost prenosa 20km, Maksimalna brzina prenosa podataka od 1 Gbps, širok opseg radnih temperatura: –40 ° C do 85 ° C, talasna dužina: transmit: 1550 nm receive: 1310 nm

Cijena i dobavljivost na upit

PFS3206-4P-96 swich

VO-422

4-portni (4+2) megabitni PoE layer 2 svič.

4 megabitna PoE porta,2 gigabitna combos Ethernet/SFP porta. PoE power budget 96W, 30W na prvom,drugom i trecem portu portu, 60W cetvrti port. Operativna radna temperatura -30 ~ 65C. Napajanje DC48-57V. Zaštita od prenapona 4KV za PoE portove.

Cijena i dobavljivost na upit



PFS3110-8ET-96-V2 switch GRUPA T

VO-392-1

8-portni (8+2) neupravljivi megabitni PoE layer 2 svič.

2 megabitna Hi-PoE porta, 6 megabitna PoE porta,1 gigabitni Ethernet porta, 1 gigabitni SFP port. PoE power budget 96W, 60W na prvom i drugom portu, od 3 do 8 porta 30W po portu. Operativna radna temperatura -30 ~ 65C. Napajanje 48 to 57 VDC. Zaštita od prenapona 6KV za PoE portove.

Cijena i dobavljivost na upit

NOVO Nov proizvod

Proizvod u dolasku

Pozovite za više informacija o raspoloživosti

PFS3409-4GT gigabit switch Rasprodaja

PFS3409-4GT neupravljivi industrijski switch

9-portni neupravljivi gigabitni svič. 4 gigabitna porta i 1 gigabitni Ethernet port, 4 gigabitna SFP porta.Metalno kućište. Operativna radna temperatura -30 ~ 65C. Napajanje 9 do 57V. Zaštita od prenapona 4KV.

VO-248 Cijena i dobavljivost na upit



LR2110-8ET-120 switch

8-portni (8+2) neupravljivi megabitni ePoE layer 2 svič.

2 megabitna Hi-PoE porta, 6 megabitna PoE porta,1 gigabitni Ethernet porta, 1 gigabitni SFP port. PoE power budget 120W, 60W na prvom i petom portu, 2,3,4,6,7 port po 30W. Operativna radna temperatura -30 ~ 65C. Napajanje 48 to 57 VDC. Zaštita od prenapona 4KV za PoE portove.

VO-414 Cijena i dobavljivost na upit



TSFP-1270T-20-SMF switch

TSFP-1270T-20-SMF switch

Jednomodni LC konektor, maksimalna udaljenost prenosa 20km, Maksimalna brzina prenosa podataka od 10 Gbps, širok opseg radnih temperatura: –40 ° C do 85 ° C, talasna dužina: transmit: 1270 nm receive: 1330 nm

VO-287 Cijena i dobavljivost na upit



TSFP-1270R-20-SMF switch

TSFP-1270R-20-SMF switch

Jednomodni LC konektor, maksimalna udaljenost prenosa 20km, Maksimalna brzina prenosa podataka od 10 Gbps, širok opseg radnih temperatura: –40 ° C do 85 ° C, talasna dužina: transmit: 1270 nm receive: 1330 nm

VO-288 Cijena i dobavljivost na upit



PFS4218-16ET-240-V3 18 portni switch sa 16POE

16-portni (16+2) upravljivi megabitni PoE layer 2 svič.

2 megabitna Hi-PoE porta, 14 megabitna PoE porta,2 gigabitna combos Ethernet/SFP porta. PoE power budget 240W, 90W na prvom i drugom portu, od 3 do 16 porta 30W po portu. PoE watchdog funkcija za automatsko detektovanje i resetovanje kamera koje su izgubile konekciju. Svič ima intenigentno upravljanje potrošnjom PoE portova kako bi podaci i napajanje tekli tečno,čak i kad svič ima problem sa napajanjem. Inteligentni PoE prati potrošnju priključenih uredjaja a u slučaju velike snaga isključuje jedan po jedan port a ne sve od jednom. Operativna radna temperatura -10 ~ 55C. Napajanje 100 to 240 VAC. Zaštita od prenapona 6KV za PoE portove.

VO-221 Cijena i dobavljivost na upit



PFS4226-24ET-360 24-V3 -port poe switch

24-portni (24+2) upravljivi megabitni PoE layer 2 svič.

2 megabitna Hi-PoE porta, 22 megabitna PoE porta,2 gigabitna combos Ethernet/SFP porta. PoE power budget 360W, 90W na prvom i drugom portu, od 3 do 24 porta 30W po portu. PoE watchdog funkcija za automatsko detektovanje i resetovanje kamera koje su izgubile konekciju. Svič ima intenigentno upravljanje potrošnjom PoE portova kako bi podaci i napajanje tekli tečno,čak i kad svič ima problem sa napajanjem. Inteligentni PoE prati potrošnju priključenih uredjaja a u slučaju velike snaga isključuje jedan po jedan port a ne sve od jednom. Operativna radna temperatura -10 ~ 55C. Napajanje 100 to 240 VAC. Zaštita od prenapona 6KV za PoE portove.

VO-230 Cijena i dobavljivost na upit

NOVO Nov proizvod

Proizvod u dolasku

Pozovite za više informacija o raspoloživosti



SG5028X switch

VO-450

upravljivi switch sa 24 porta + 4 Uplink

10G SFP+.
Podržava agregaciju portova i VLAN-ova.
Podržava STP, RSTP, MSTP i ERPS.
Podržava web upravljanje, SNMP V1/V2C/V3.
24 RJ45 10/100/1000Mbps Base-T porta.
4 SFP+ 10Gbps Base-X porta.
1 konzolni port.
Radna temperatura: -20°C ~ +55°C.
Dimenzije i težina: 528x412x112mm / 4.00Kg.

PROJEKTNI MODEL



HS4412-8ET-120 PoE GRUPA T

VO-453

ARTIKL JE "T" RABATNA GRUPA . ZA TAČNU CIJENU OBRATITE SE SLUŽBI KOMERCIJALE

12-portni(8PoE+4SFP) upravljivi switch.
Ethernet port brzina : 10 Mbps/100 Mbps . Optička brzina portova . 1000Mbps. 250m dugačka distanca PoE prenosa (10Mbps). Poe watchdog. Napajanje 48V-57V DC. Preklopni kapacitet 9.6Gbps. Brzina prosleđivanja paketa : 7.14 Mpps. Snaga po portovima : Port 1-2 ≤ 90 W. port 3-8 ≤ 30W. Ukupno ≤120W .Operativna temperatura –40 °C to +75°C. Mogućnost montaže na DIN šinu.

Cijena i dobavljivost na upit



PFS4410-6GT-DP-V2 poe switch

VO-430-D

PFS4410-6GT-DP-V2 Upravljivi Poe switch

10-portni industrijski gigabitni switch, sa 6 portova gigabitni PoE upravljivi.
6 Ethernet portova, 4 optička porta, Ethernet port brzina : 10 Mbps/100 Mbps/1000 Mbps. Optička brzina portova . 1000Mbps. 250m dugačka distanca PoE prenosa (10Mbps). Poe watchdog. Napajanje 48V-57V DC. Preklopni kapacitet 28Gbps. Brzina prosleđivanja paketa : 14.88 Mpps.
Snaga po portovima : Port 1-2 ≤ 90 W. port 3-6 ≤ 30W. Ukupno ≤120W .Operativna temperatura –40 °C to +75°C. Mogućnost montaže na DIN šinu. Potreban adapter za napajanje DRL-48V120W1AA.

Cijena i dobavljivost na upit



DRL-48V120W1AA

VO-430-1

Napajanjenje 48V 120W

za PFS4410-6GT-DP-V2 Dahua PoE switch. Ulazni napon 85-264VAC (120-375VDC), izlazni napon 48VDC 2,5A 120W. Montaža na DIN šinu, radna temperatura -20°C to +70°C.

Cijena i dobavljivost na upit



CS4220-16GT-240 PoE GRUPA T

VO-437-1

ARTIKL JE T RABATNA GRUPA . ZA TAČNU CIJENU OBRATITE SE SLUŽBI KOMERCIJALE

20-portni (16+2-RJ45+2SFP) upravljivi gigabitni PoE layer 2 svič.
2 gigabitna Hi-PoE porta, 14 gigabitnih PoE portova, 4 gigabitna combos Ethernet/SFP porta. PoE power budget 240W, 90W na prvom i drugom portu, od 3 do 16 porta 30W po portu. PoE watchdog funkcija za automatsko detektovanje i resetovanje kamera koje su izgubile konekciju. Svič ima intenigentno upravljanje potrošnjom PoE portova kako bi podaci i napajanje tekli tečno,čak i kad svič ima problem sa napajanjem. Inteligentni PoE prati potrošnju priključenih uredjaja a u slučaju velike snaga isključuje jedan po jedan port a ne sve od jednom. Operativna radna temperatura -10 ~ 55°C. Napajanje 100 to 240 VAC. Zaštita od prenapona 6KV za PoE portove.

Cijena i dobavljivost na upit



CS4218-16ET-135 PoE GRUPA T

VO-455

ARTIKL JE T RABATNA GRUPA . ZA TAČNU CIJENU OBRATITE SE SLUŽBI KOMERCIJALE

20-portni (16+2-RJ45+2SFP) upravljivi megabitni PoE layer 2 svič.
2 megabitna Hi-PoE porta, 14 megabitnih PoE portova, 4 gigabitna combos Ethernet/SFP porta. PoE power budget 135W, 90W na prvom i drugom portu, od 3 do 16 porta 30W po portu. PoE watchdog funkcija za automatsko detektovanje i resetovanje kamera koje su izgubile konekciju. Svič ima inteligentno upravljanje potrošnjom PoE portova kako bi podaci i napajanje tekli tečno,čak i kad svič ima problem sa napajanjem. Inteligentni PoE prati potrošnju priključenih uredjaja a u slučaju velike snaga isključuje jedan po jedan port a ne sve od jednom. Operativna radna temperatura -10 ~ 55°C. Napajanje 100 to 240 VAC. Zaštita od prenapona 6KV za PoE portove.

Cijena i dobavljivost na upit

NOVO Nov proizvod

Proizvod u dolasku

Pozovite za više informacija o raspoloživosti

MASTER B.C.



CS4228-24GT-375 PoE GRUPA T

VO-454

ARTIKL JE "T" RABATNA GRUPA . ZA TAČNU CIJENU OBRATITE SE SLUŽBI KOMERCIJALE

Dahua CS4228-24GT-375 28 portni switch sa 24PoE 375W.
28-portni (24+2-RJ45+2SFP) upravljivi gigabitni PoE layer 2 svič.
2 gigabitna Hi-PoE porta, 24 gigabitnih PoE portova, 4 gigabitna combos Ethernet/SFP porta. PoE power budget 375W, 90W na prvom i drugom portu, od 3 do 24 porta 30W po portu. PoE watchdog funkcija za automatsko detektovanje i resetovanje kamera koje su izgubile konekciju. Svič ima intenigentno upravljanje potrošnjom PoE portova kako bi podaci i napajanje tekli tečno,čak i kad svič ima problem sa napajanjem. Inteligentni PoE prati potrošnju priključenih uredjaja a u slučaju velike snaga isključuje jedan po jedan port a ne sve od jednom. Operativna radna temperatura –10 °C to +55 °C. Napajanje 100 to 240 VAC. Zaštita od prenapona 6KV za PoE portove.

Cijena i dobavljivost na upit



CS4226-24ET-240 PoE GRUPA T

VO-264-1

ARTIKL JE T RABATNA GRUPA . ZA TAČNU CIJENU OBRATITE SE SLUŽBI KOMERCIJALE

Dahua CS4226-24ET-240 26 portni switch sa 24PoE.
26-portni (24+2-RJ45+2SFP) upravljivi PoE layer 2 svič. 2 gigabitna Hi-PoE porta, 24 PoE portova, 4 gigabitna combos Ethernet/SFP porta. PoE power budget 240W, 90W na prvom i drugom portu, od 3 do 24 porta 30W po portu. PoE watchdog funkcija za automatsko detektovanje i resetovanje kamera koje su izgubile konekciju. Svič ima intenigentno upravljanje potrošnjom PoE portova kako bi podaci i napajanje tekli tečno,čak i kad svič ima problem sa napajanjem. Inteligentni PoE prati potrošnju priključenih uredjaja a u slučaju velike snaga isključuje jedan po jedan port a ne sve od jednom. Operativna radna temperatura –10 °C to +55 °C. Napajanje 100 to 240 VAC. Zaštita od prenapona 6KV za PoE portove.

Cijena i dobavljivost na upit



SG1010LP GRUPA C

VO-461

ARTIKL JE "C" RABATNA GRUPA . ZA TAČNU CIJENU OBRATITE SE SLUŽBI KOMERCIJALE,

SG1010LP 10 portni switch sa 8PoE

Cijena i dobavljivost na upit



LR2110-8ET-120-V2 switch GRUPA T

VO-414-1

8-portni (8+2) neupravljivi megabitni ePoE layer 2 svič.

2 megabitna Hi-PoE porta, 6 megabitna PoE porta,1 gigabitni Ethernet porta, 1 gigabitni SFP port. PoE power budget 120W, 60W na prvom i petom portu, 2,3,4,6,7 i 8 port po 30W. Operativna radna temperatura -30 ~ 65°C. Napajanje 54 VDC.

Cijena i dobavljivost na upit



CS4010-8ET2GT-60 GRUPA T

VO-499

ARTIKL JE T RABATNA GRUPA . ZA TAČNU CIJENU OBRATITE SE SLUŽBI KOMERCIJALE

10-portni (8+2 uplink) upravljivi gigabitni PoE svič. 1 megabitni Hi-PoE port, 8 megabitni PoE porta, 2 gigabitna Ethernet porta. PoE power budget 60W, Port 1≤60, od 2 do 8 porta 30W po portu. PoE watchdog funkcija za automatsko detektovanje i resetovanje kamera koje su izgubile konekciju.brzo uključivanje/isključivanje radnog režima za Cloud-upravljanje, PoE nadzor (Watchdog) i PoE na velike udaljenosti (Long Distance PoE) Operativna radna temperatura -10 ~ 55°C. Napajanje 48 to 57 VDC. Zaštita od prenapona 6KV za PoE portove

Cijena i dobavljivost na upit



CS4226-24ET-375 PoE GRUPA T

VO-230-3

ARTIKL JE T RABATNA GRUPA . ZA TAČNU CIJENU OBRATITE SE SLUŽBI KOMERCIJALE

24-portni (24+2) Cloud upravljivi megabitni PoE layer 2 svič.
2 megabitna Hi-PoE porta, 22 megabitna PoE porta, 2 gigabitna combo Ethernet/SFP porta. PoE power budget 375W, 90W na prvom i drugom portu, od 3 do 24 porta 30W po portu. Loop protection. PoE Watchdog. Operativna radna temperatura -10 ~ 55°C. Napajanje 100 to 240 VAC. Zaštita od prenapona 4KV za PoE portove.

Cijena i dobavljivost na upit

NOVO Nov proizvod

Proizvod u dolasku

Pozovite za više informacija o raspoloživosti

CS4010-8ET2GT-110 GRUPA T

ARTIKL JE T RABATNA GRUPA . ZA TAČNU CIJENU OBRATITE SE SLUŽBI KOMERCIJALE

10-portni (8+2 uplink) upravljivi gigabitni PoE svič. 1 megabitni Hi-PoE port, 8 megabitni PoE porta, 2 gigabitna Ethernet porta. PoE power budget 110W, 90W na prvom portu, od 2 do 8 porta 30W po portu. PoE watchdog funkcija za automatsko detektovanje i resetovanje kamera koje su izgubile konekciju. Operativna radna temperatura -10 ~ 55°C. Napajanje 48 to 57 VDC. Zaštita od prenapona 6KV za PoE portove

VO-471-1

Cijena i dobavljivost na upit

CS4006-4ET2GT-60 GRUPA T



ARTIKL JE T RABATNA GRUPA . ZA TAČNU CIJENU OBRATITE SE SLUŽBI KOMERCIJALE

4-portni (4+2) upravljivi megabitni PoE svič. 1 megabitni Hi-PoE port, 4 megabitna PoE porta,2 gigabitna Ethernet porta. PoE power budget 60W, 60W na prvom portu, od 2 do 4 porta 30W po portu. PoE watchdog funkcija za automatsko detektovanje i resetovanje kamera koje su izgubile konekciju. Metalno kućište. Operativna radna temperatura -10 ~ 55°C. Napajanje 53 VDC. Zaštita od prenapona 6KV

VO-458-1

Cijena i dobavljivost na upit

CHS4106-4ET-60 GRUPA T



ARTIKL JE T RABATNA GRUPA . ZA TAČNU CIJENU OBRATITE SE SLUŽBI KOMERCIJALE

4-portni (4+2) upravljivi megabitni PoE svič. 1 megabitni Hi-PoE port, 4 megabitna PoE porta, 1 gigabitna Ethernet porta / 1 SFP port. PoE power budget 60W, 60W na prvom portu, od 2 do 4 porta 30W po portu. PoE watchdog funkcija za automatsko detektovanje i resetovanje kamera koje su izgubile konekciju. Managed mode DIP Switch. Metalno kućište. Operativna radna temperatura -30 ~ +65°C. Napajanje 48-57 VDC. Zaštita od prenapona 6KV

VO-507

Cijena i dobavljivost na upit

S3016-16GT switch GRUPA C



ARTIKL JE C RABATNA GRUPA . ZA TAČNU CIJENU OBRATITE SE SLUŽBI KOMERCIJALE

S3016-16GT je 16-portni gigabitni switch neupravljivi, namijenjen za jednostavno i brzo proširenje mreže. Zahvaljujući velikom protoku (32 Gbps), stabilnom radu i metalnom kućištu bez ventilatora, idealan je za video nadzor, kancelarije i manje mreže

VO-508

Cijena i dobavljivost na upit

CS4006-4GT-60

NOVO



4-portni (4+2) upravljivi gigabitni PoE svič.

1 gigabitni Hi-PoE port, 4 gigabitna PoE porta,2 gigabitna Ethernet porta. PoE power budget 60W, 60W na prvom portu, od 2 do 4 porta 30W po portu. PoE watchdog funkcija za automatsko detektovanje i resetovanje kamera koje su izgubile konekciju. Metalno kućište. Operativna radna temperatura -10 ~ 55C. Napajanje 48 to 57 VDC. Zaštita od prenapona 4KV za PoE portove.

VO-253-2

Cijena i dobavljivost na upit

PFS4428-24GT-370 svič

NOVO



28 portni switch sa 24PoE izlaza.

24*10/100/1000 Base-T (PoE), 4*1000 Base-X, 1*10/100/1000 Base-T. Upravljivi gigabitni PoE layer 2 svič. 24 gigabitnih PoE portova, 1 gigabitni combo Ethernet, 4 gigabitna SFP porta. PoE power budget 370W.
Switching Capacity 56Gbps, Packet Forwarding Rate 41.66Mpps. IP Address :192.168.1.110/24 Username / password: admin/admin123. Operativna radna temperatura 0 °C to 45 °C. Napajanje 100 to 240 VAC. Zaštita od prenapona 2KV za PoE portove.

VO-538

Cijena i dobavljivost na upit

NOVO Nov proizvod

Proizvod u dolasku

Pozovite za više informacija o raspoloživosti

MASTER B.C.



NOVO

S3006-4GT-60

VO-537

6-portni Gigabit PoE mrežni switch

6-portni unmanaged Gigabit PoE switch sa 4 × RJ45 Gigabit PoE porta (10/100/1000 Mbps) i 2 × RJ45 Gigabit uplink porta (10/100/1000 Mbps). Ukupni PoE budžet 60 W, podrška za IEEE 802.3af/at (PoE/PoE+) standarde, sa maksimalnom snagom do 30 W po PoE portu. Podržava Long Distance PoE funkciju za prenos podataka i napajanja do 250 m (uz smanjenje brzine prenosa na 10 Mbps), switching kapacitet 12 Gbps i zaštitu od prenapona. Posjeduje metalno kućište bez ventilatora, omogućava montažu na zid ili radnu površinu

Cijena i dobavljivost na upit

NOVO Nov proizvod

Proizvod u dolasku

Pozovite za više informacija o raspoloživosti



SNC-CH180.B Network camera Rasprodaja VS-207

1.4MP mrežna bullet WDR(130dB) kamera sa 2.9x optičkim zumom

Cijena i dobavljivost na upit



SNC-CH210S 3 Mpix IP kamera Rasprodaja VS-156

3MP mrežna bullet kamera za unutrašnju montažu

Cijena i dobavljivost na upit



SNC-DH260.A Network camera Rasprodaja VS-211

3MP mrežna antivandal dome kamera sa 2.9x optičkim zumom

Cijena i dobavljivost na upit



SNC-DM160.B Network kamera Rasprodaja VS-147

1.3MP varifokal dome kamera sa 3.6x zumom

Cijena i dobavljivost na upit



SNC-DH180 Rasprodaja VS-209

1.4MP mrežna dome WDR(125dB) kamera sa 2.9x optičkim zumom

Cijena i dobavljivost na upit



SNC-DM160 Network kamera Rasprodaja VS-075

1.3MP varifokal dome kamera sa 3.6x zumom

Cijena i dobavljivost na upit

NOVO Nov proizvod

Proizvod u dolasku

Pozovite za više informacija o raspoloživosti

SONY



SNC-DH160 Network Camera Rasprodaja

1.4MP mrežna antivandal dome kamera sa 2.9x optičkim zumom

VS-174

Cijena i dobavljivost na upit

SONY



SNC-CH140.Network Camera Rasprodaja

1.4MP mrežna box kamera za unutrašnju montažu sa 2.9x optičkim zumom

VS-162

Cijena i dobavljivost na upit

SONY



SNC-RX570P/BC Network kamera Rasprodaja

0.4MP pokretna kamera sa 36x motorizovanim zumom

VS-078

Cijena i dobavljivost na upit

NOVO Nov proizvod

Proizvod u dolasku

Pozovite za više informacija o raspoloživosti

MASTER B.C.



SNCA-PS24/1 napajanje 14V 1A Rasprodaja

VS-097

Napajanje 14V- 1A

Cijena i dobavljivost na upit



SNCA-HEATER grijač kućišta Rasprodaja

VS-103

grijač kućišta za Sony kamere

Cijena i dobavljivost na upit



SNCA-CFADAPT CF to PC adapter Rasprodaja

VS-104

Adapter CF-PCMCIA pretvara CompactFlash karticu tipa I ili tipa II u PCMCIA karticu kompatibilnu sa tipom II

Cijena i dobavljivost na upit



SNCA-TINTED/2 Tinted Dome 7kup Rasprodaja

VS-129

obojena kapsula za kućište kamere sa 7 inčnim okvirom

Cijena i dobavljivost na upit



SNCA-CA2 nosač za WM20G Rasprodaja

VS-130

zidni nosač za WM20G

Cijena i dobavljivost na upit

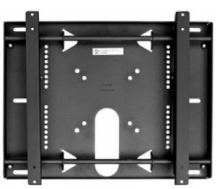

WBPM1 zidni nosač monitora Rasprodaja

VS-056

Zidni nosač monitora

Cijena i dobavljivost na upit

NOVO Nov proizvod

Proizvod u dolasku

Pozovite za više informacija o raspoloživosti



SNCA-CFW5 Wirless Card Rasprodaja VS-125

bežična LAN kartica za Sony kamere

Cijena i dobavljivost na upit



SNCA-WM40 nosač kućišta Rasprodaja VS-124

nosač kućišta za Sony kamere

Cijena i dobavljivost na upit



SNCA-HFIXED.A Fixed hausing Rasprodaja VS-026

Fiksno kućište za kamere

Cijena i dobavljivost na upit



TSPM1 nosac monitora za stol Rasprodaja VS-055

Nosač monitora za stol

Cijena i dobavljivost na upit



SNCA-AN1 Wirelles lan antena Rasprodaja VS-126

vanjska antena za bežične LAN kartice

Cijena i dobavljivost na upit

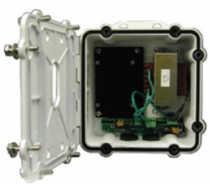

SNCA-POWERBOX.A napoj.jedinica Rasprodaja VS-028

Napojna jedinica sa doznom

Cijena i dobavljivost na upit

NOVO Nov proizvod

Proizvod u dolasku

Pozovite za više informacija o raspoloživosti

MASTER B.C.



SNCA-IR40/OUTDR.A IR ligh.40m
Rasprodaja

Infracrveno svijetlo 40m

VS-133

Cijena i dobavljivost na upit

Nov proizvod

Proizvod u dolasku

Pozovite za više informacija o raspoloživosti



WS-AHC324WZ-ICR-S4-AF bulit kamera Rasprodaja

VK-637

2MP AHD kamera u bullet kućištu sa StarLight tehnologijom, 4 u 1 TVI/AHD/CVI/CVBS režim.

0.001Lux/F1.2, 0Lux IR On. Maksimalna rezolucija 1920x1080. Motorizovana optika 2.8 - 12 mm. Nivo zaštite IP66. DWDR. Domet IC dioda 40 metara. 12v napajanje.

Cijena i dobavljivost na upit

NOVO Nov proizvod

Proizvod u dolasku

Pozovite za više informacija o raspoloživosti

PREPORUČUJEMO



WSN-PE0420-65

VO-494

4-portni (4+2) neupravljivi megabitni PoE switch

4 megabitna PoE porta, 2 megabitna Ethernet porta. PoE power budget 65W, 30W po portu. Metalno kućište, bez ventilatora. Operativna radna temperatura -20 ~ 50°C. Napajanje 52VDC, 1.25A. Zaštita od prenapona.

Cijena i dobavljivost na upit

PREPORUČUJEMO



WSN-PH0820-120

VO-495

8+2 megabitni PoE svič 115W

8×10/100M PoE portova (do 30W po portu), ukupno 115W snage, 2 Uplink porta 100M, podrška za IEEE802.3af/at standarde, PoE domet do 250 m u Extend modu, VLAN izolacioni režim za sigurniju mrežnu komunikaciju, automatski PoE watchdog, zaštita od prenapona (4kV) i čvrsto metalno kućište bez ventilatora.

Cijena i dobavljivost na upit

PREPORUČUJEMO



WSN-PH1621-200

VO-496

16-portni (16+3) neupravljivi PoE svič 200W

15 Fast Ethernet PoE portova i 1 PoE+ port (do 60W), 2 gigabitna RJ45 i 1 gigabitni SFP uplink port. PoE budget 200W, na 1 portu 60W. Metalno kućište, bez ventilatora. Operativna radna temperatura 0 ~ 40°C. Napajanje 52VDC, 3,84A. Zaštita od prenapona.

Cijena i dobavljivost na upit

PREPORUČUJEMO



WSN-PG2422-300

VO-498

24-portni (24+4) neupravljivi gigabitni PoE svič 285W

24-portni (24+4) neupravljivi gigabitni PoE svič.
24 gigabitna PoE porta, 2 gigabitna Ethernet porta, 2 gigabitna SFP porta. PoE power budget 285W, na 1 portu do 60W, od 2 do 24 porta 30W po portu. Metalno kućište, bez ventilatora. Operativna radna temperatura 0 ~ 40°C. Napajanje 52VDC, 5.76A. Zaštita od prenapona.

Cijena i dobavljivost na upit

PREPORUČUJEMO



WSN-PG1622-200

VO-497

16-portni (16+4) neupravljivi gigabitni PoE svič 185W

16-portni (16+4) neupravljivi gigabitni PoE svič.
15 gigabitnih PoE portova, 1 gigabitni PoE+ port. 2 gigabitna Ethernet porta, 2 gigabitna SFP porta. PoE power budget 185W, na 1 portu 60w, od 2 do 16 porta 30W po portu. Metalno kućište, bez ventilatora. Operativna radna temperatura 0 ~ 40°C. Napajanje 52VDC, 3,84A. Zaštita od prenapona.

Cijena i dobavljivost na upit

NOVO Nov proizvod

Proizvod u dolasku

Pozovite za više informacija o raspoloživosti



EVS5024S-R Storage Rasprodaja

EVS5024S-R Storage

Broj diskova: Podržava do 24 SATA hard diska.Kapacitet diska: Maksimalni kapacitet može zavisiti od veličine pojedinačnih diskova, ali model je dizajniran za rad sa velikim količinama podataka.RAID Podrška:
RAID nivoi: Podržava različite RAID nivoe (RAID 0, RAID 1, RAID 5, RAID 6, RAID 10, itd.), omogućavajući optimizaciju između performansi i zaštite podataka.Brzina prenosa podataka: Visoke brzine prenosa podataka su ključne za rad sa velikim količinama video zapisa i omogućavaju brzo prebacivanje i pristup podacima.Procesor i memorija: Ugrađeni procesor i RAM memorija su optimizovani za visok nivo performansi i stabilnost.
Ethernet portovi: Više 1G ili 10G Ethernet portova za povezivanje sa mrežom i omogućavanje daljinskog pristupa i upravljanja.USB portovi: Moguće su opcije za povezivanje dodatnih uređaja ili eksternih medija.
Softverske funkcionalnosti: Napredni softver za upravljanje koji omogućava lako konfiguriranje i nadzor sistema, kao i integraciju sa Dahua video nadzornim rešenjima.
Udaljeni pristup: Omogućava pristup i upravljanje preko mreže ili interneta.Dimenzije: Obično u rack-mount formatu, što je standard za profesionalnu opremu za skladištenje.Hlađenje: Ugrađeni sistemi za hlađenje dizajnirani za održavanje optimalne temperature i dugotrajan rad.Zaštita podataka: Podrška za funkcije kao što su automatske rezervne kopije i obnavljanje podataka.Obezbeđuje zaštitu podataka od neovlašćenog pristupa i drugih bezbednosnih pretnji

VR-438

Cijena i dobavljivost na upit

NOVO Nov proizvod

Proizvod u dolasku

Pozovite za više informacija o raspoloživosti



SMT-1934/EX 19" LCD monitor Rasprodaja

VM-026

SMT-1934/EX LCD

SMT-1934 Maksimalna rezolucija : 1,280 x 1,024 Svjetlina : 250cd / m². Kontrast : 1.000: 1, Vrijeme odziva : 5ms, Video sustav : NTSC / PAL, Video konektor : BNC (2 ulaza / 2 izlaza), RGB-DVI priključak , 1 HDMI ulaz, Audio priključak, 2 stereo ulaza, Zvučnici 2x1W, Radna temperatura : 0 ~ 40 ° C, Dimenzije s postoljem ŠxVxD :412 x 406.5mm x 217.4mm

Cijena i dobavljivost na upit



WS-ZK2400 Rasprodaja

VM-075-1

WS-ZK2400 Monitor 24 Inch-a

Veličina panela: 23.8" LCD, Rezolucija piksela: 1920x1080 (FHD), Odnos stranica: 16:9, Svjetlost: 280cd/m², Brzina osvježavanja: 75Hz, Kontrastni odnos: 3000:1, Vidni ugao: 178°, Vrijeme odziva: 6.5ms, Boja: 16.7M (8-bit), VGA ulazni signal: 1x VGA, HDMI ulazni signal: 1x HDMI, VESA montažna rupa: 75x75mm, Externi adapter: Niska potrošnja, životni vijek iznad 60.000 sati, Napajanje / Potrošnja energije: DC12V / ≤1W do ≤20W, Dimenzije bez stalka: 539.7mm (D) × 7mm (Š) × 320.95mm (V), Metod instalacije: Desktop postolje, montaža na zid, Jezik menija: Podržava više od 20 jezika (engleski, španski, francuski, ruski...), Materijal kućišta: Metal + ABS, Boja kućišta: Crna

Cijena i dobavljivost na upit



WS-ZK3200-S Rasprodaja

VM-076-1

WS-ZK3200-S Monitor 32 Inch-a

Veličina panela: 32 inča TFT LED, Rezolucija: Kompatibilan sa 4K@30Hz, Mod prikaza: 16:9, Svjetlost: 260cd/m², Odnos kontrasta: 3000:1, Vidni ugao: 178/178°, Vrijeme odgovora: 6ms, Boje: 16.7M (8-bit), Video ulaz: RCA ×3, VGA ulaz: VGA ×1, HDMI ulaz: HDMI ×2, USB port: USB ×2, Audio: Ugrađeni zvučnik, Napajanje / Potrošnja energije: 100V□240V AC / ≤3W do ≤45W, Dimenzije: 731.05mm (Š) × 470.99mm (V) × 76mm (D), Težina: oko 5.6KG, Metod instalacije: Desktop postolje, montaža na zid, viseći nosač, Rupa za montažu na zid: 200x100mm, Jezici menija: Podržava kineski, engleski, španski, francuski... više od 20 jezika, Boja kućišta: Crna, Materijal kućišta: ABS; sa daljinskim upravljačem, Podrška za HDMI audio, sa stereo zvučnicima; ugrađeni sistem za praćenje temperature sa upozorenjem

Cijena i dobavljivost na upit



WM-A1

VM-077

NOSAČ MONITORA

Cijena i dobavljivost na upit

NOVO Nov proizvod

Proizvod u dolasku

Pozovite za više informacija o raspoloživosti

3m AVIATION KABL

VO-404

Aviation kabl 6 m

kabl sa aviation konektorima za mobilne snimače, dužina 3 metra

Cijena i dobavljivost na upit

AM-001P audio modul Rasprodaja

VO-370

AM-001P audio modul



Cijena i dobavljivost na upit

AM-001 audio modul

VO-160

Audio modul - mikrofon - sa konektorima



Cijena i dobavljivost na upit

MCNU-GXF4-GXM4-6 AVIATION KABL 6m

VO-405

Aviation kabl 6 m

kabl sa aviation konektorima za mobilne snimače, dužina 6 metra

Cijena i dobavljivost na upit

AM-02 mikrozvucni modul

VO-134

Audio modul - mikrofon



Širokopojasni audio modul, nadzor do 100m², potrošnja 10mA, dimenzije 39.5x31x16 mm

Cijena i dobavljivost na upit

PFM790 naponska zaštita Rasprodaja

VO-369

PFM790 naponska zaštita



Cijena i dobavljivost na upit

NOVO Nov proizvod

Proizvod u dolasku

Pozovite za više informacija o raspoloživosti



PFM791 HDCVI izolator Rasprodaja

Surge Protection

Zaštita od udara groma putem koaksijalnog kabla, BNC konektori (muško-ženski)

VO-374

Cijena i dobavljivost na upit

12m AVIATION KABL

Aviation kabl 12m

kabl sa aviation konektorima za mobilne snimače, dužina 12 metra

VO-409

Cijena i dobavljivost na upit



PFM801 HDCVI baluna sa nap. Rasprodaja

PFM801 HDCVI

Pasivni HDCVI video balun sa napajanjem DC 12V max 8W (100m) , DC12V 3W (200-300m), Udaljenost prenosa: 400m max za 720p i 200m max za 1080p. Kategorija kabla: UTP CAT 5E/6 (RΠ10Ω/100M). Coax konektor: BNC-M. Podržane rezolucije za prenos: 720p/1080p. Anti-interferencija >60db. Temperaturno okruženje: -10 do +55 stepeni celzijusa, vlažnost od 0 do 95%

VA-031

Cijena i dobavljivost na upit



LR1002 Long Reach Ethernet

Ethernet over coax pasivni konverter

Podržava IEEE802.3, IEEE802.3u standard, port: 1*RJ45 10/100Mbps, 1*BNC podržava RG59 koaksijalni kabal: 400m/100Mbps, 1000m/10Mbps, Podržava prenos napajanja na daljinu preko koaksijalnog kabla. Dolazi u paru.

VO-419-2

Cijena i dobavljivost na upit

SLIKA TRENUTNO NIJE DOSTUPNA

BNC-5V Prenaponska zaštita Rasprodaja

BNC-5V Prenaponska zastita

VA-026

Cijena i dobavljivost na upit



PFM140 mikrofon pin hole Rasprodaja

PFM140 mikrofon pin hole

VO-372

Cijena i dobavljivost na upit

NOVO Nov proizvod

Proizvod u dolasku

Pozovite za više informacija o raspoloživosti



Konverter AV HDMI na 3xRCA Rasprodaja

VO-261

Adapter konverter HDMI na 3xRCA Ž/Ž

Cijena i dobavljivost na upit



PFM811-C POC transmiter Rasprodaja

VO-222

PFM811-C POC transmiter

Cijena i dobavljivost na upit

ARB1606 relay extender Rasprodaja

VO-218

ARB1606 relay extender

Cijena i dobavljivost na upit



SAL-60 IR reflektor Rasprodaja

VO-197

SAL-60 IR reflektor

Cijena i dobavljivost na upit



LR1002-1EC extender long range receiver

VO-419

Ethernet over coax

Ethernet over Coax adapter; 1x 10/100 Mbps Base-TX; 1x BNC; Dometi za RG59B/U kabl: 400m/100Mbps, 1000m/10Mbps; Potrošnja <2W; U skladu sa IEEE802.3af i IEEE802.3at; U skladu sa IEEE802.3, IEEE802.3u, IEEE802.3x; Radna temperatura -30°C-65°C; Dimenzije 79mm×52mm×23mm; Masa 61g; Prijemnik

Cijena i dobavljivost na upit



SAL-120 IR reflektor Rasprodaja

VO-199

SAL-120 IR reflektor

Cijena i dobavljivost na upit

NOVO Nov proizvod

Proizvod u dolasku

Pozovite za više informacija o raspoloživosti



SAL6-70B IR reflektor Rasprodaja VO-198

SAL6-70B IR reflektor

Cijena i dobavljivost na upit

WS-A130 IR reflektor 130IR Rasprodaja VO-142

WS-A130 reflektor 130IR



Reflektor

Cijena i dobavljivost na upit

PFM141 mikrofon Rasprodaja VO-373

PFM141 mikrofon



Cijena i dobavljivost na upit

PFT2100 konvertor HDMI-HDCVI Rasprodaja VO-363

PFT2100 konvertor HDMI-HDCVI



Cijena i dobavljivost na upit

UPS SP 2000VA-1200W (IECx2+GERx2) Rasprodaja VO-413-1

UPS SP 2000VA-1200W (IECx2+GERx2)



Cijena i dobavljivost na upit

LR1002-1EC-V3 VO-462

LR1002-1EC-V3



Ethernet over coax
Ethernet over Coax adapter; 1x 10/100 Mbps Base-TX; 1x BNC; Dometi za RG59B/U kabl: 400m/100Mbps, 1000m/10Mbps; Potrošnja <2W; U skladu sa IEEE802.3af i IEEE802.3at; U skladu sa IEEE802.3, IEEE802.3u, IEEE802.3x; Radna temperatura -30°C-65°C; Dimenzije 79mm×52mm×23mm; Masa 61g; Prijemnik

Cijena i dobavljivost na upit

NOVO Nov proizvod Proizvod u dolasku Pozovite za više informacija o raspoloživosti



LR1002-1ET-V3

LR1002-1ET-V3

Ethernet over coax
Ethernet over Coax adapter; 1x 10/100 Mbps Base-TX; 1x BNC; Dometi za RG59B/U kabl: 400m/100Mbps, 1000m/10Mbps; Potrošnja <2W; U skladu sa IEEE802.3af i IEEE802.3at; U skladu sa IEEE802.3, IEEE802.3u, IEEE802.3x; Radna temperatura -30°C-65°C; Dimenzije 79mm×52mm×23mm; Masa 61g; Predajnik

VO-462-1 Cijena i dobavljivost na upit



PFM3350-1000

PFM3350-1000 UPS 1000VA/600W

Širok raspon ulaznog napona: AC81~145V ili AC140~290V, ispunjava zahtjeve u različitim dijelovima za fluktuaciju električne mreže. Pojačavanje i smanjivanje AVR za stabilizaciju napona. Punjenje u isključenom stanju, funkcija hladnog pokretanja i potpuna zaštita. Kontinuirano napajanje za sprječavanje gubitka podataka. Kompaktna veličina.

VO-470 Cijena i dobavljivost na upit



PFM3350-600

PFM3350-600 UPS 600VA/360W

Širok raspon ulaznog napona: AC81~145V ili AC140~290V, ispunjava zahtjeve u različitim dijelovima za fluktuaciju električne mreže. Pojačavanje i smanjivanje AVR za stabilizaciju napona. Punjenje u isključenom stanju, funkcija hladnog pokretanja i potpuna zaštita. Kontinuirano napajanje za sprječavanje gubitka podataka. Kompaktna veličina.

VO-469 Cijena i dobavljivost na upit



PFM3350-1500

PFM3350-1500

Vrsta: Line-interactive UPS, prikladan za unutrašnju upotrebu .Performanse napajanja.
Izlazna snaga: 1500 VA / 900 W.
Ulazni napon: 170–280 VAC.Ulazni tok: 7,2 A.
Frekvencija: 50/60 Hz.Izlazna frekvencija: 50 Hz ± 0,1 Hz.Vreme prebacivanja (switch): 4–8 ms.Oblik izlaznog signala:
Na mreži (AC): čisti sinusni talas
Na bateriji: simulirani sinus
Baterija i autonomija.Tip baterije: 2 × 7 Ah olovno-kiselinske baterije

VO-472 Cijena i dobavljivost na upit



WSP-UPS1000VA

WSP-UPS1000VA

UPS
Kapacitet: 830VA / 500W. Ulazni napon: 140VAC do 290VAC. Izlazni napon: 210VAC do 235VAC. Akumulator: 12V/9Ah x 1. Vreme punjenja do 90% kapaciteta od 10 do 16 sati. AVR

VO-502 Cijena i dobavljivost na upit



WSP-UPS2000VA

WSP-UPS2000VA

UPS
Kapacitet: 2000VA / 1200W. Ulazni napon: 175VAC do 275VAC. Izlazni napon: 210VAC do 230VAC. Akumulator: 12V/9Ah x 2. Vreme punjenja do 90% kapaciteta od 10 do 16 sati. AVR.

VO-503 Cijena i dobavljivost na upit

NOVO Nov proizvod Proizvod u dolasku Pozovite za više informacija o raspoloživosti



PFM3350-2000L

VO-506

PFM3350-2000L UPS 2000VA/1200W

PFM3350-2000L
Vrsta: Line-interactive UPS, prikladan za unutrašnju upotrebu .Performanse napajanja. Izlazna snaga: 2000 VA / 1200 W. Ulazni napon: 170–280 VAC.Ulazni tok: 9,5 A. Frekvencija: 50/60 Hz.Izlazna frekvencija: 50 Hz ± 0,1 Hz.Vreme prebacivanja (switch): 4–8 ms.Oblik izlaznog signala: Na mreži (AC): čisti sinusni talas Na bateriji: simulirani sinus Baterija i autonomija.Tip baterije: 2 × 9 Ah olovno-kiselinske baterije

Cijena i dobavljivost na upit



MQ01ABD100V HDD 2.5 1TB

HD-044

MQ01ABD100V HDD 2.5 1TB

Toshibas MQ01ABD-V series of 5,400 rpm 2.5-inch HDDs

Cijena i dobavljivost na upit

SEAGATE



ST8000VX010.

HD-041-6

Hard disk 8TB

3,5" 256MB, SkyHawk serija predviđena za korišćenje u sistemima za video nadzor

Cijena i dobavljivost na upit

SEAGATE



ST6000VX009.

HD-035-7

Hard disk 6TB

3,5", 256MB, SkyHawk serija predviđena za korišćenje u sistemima za video nadzor

Cijena i dobavljivost na upit

SEAGATE

ST4000VX016 HDD

HD-037-7

Hard disk 4TB, SATA 6Gb/s

3,5, 256MB, SkyHawk serija predviđena za korišćenje u sistemima za video nadzor

Cijena i dobavljivost na upit

Western Digital

WD23PURZ-85CPHY0

HD-034-12

Hard disk 2TB

3,5 64MB, serija predviđena za korišćenje u sistemima za video nadzor

Cijena i dobavljivost na upit

Western Digital



WD102PURP-85CCFY0

HD-042-4

Hard disk 10TB

3,5" 512MB, serija predviđena za korišćenje u sistemima za video nadzor

Cijena i dobavljivost na upit

NOVO Nov proizvod

Proizvod u dolasku

Pozovite za više informacija o raspoloživosti

MASTER B.C.



WD11PURZ..

Hard disk 1TB

3,5 64MB, serija predviđena za korišćenje u sistemima za video nadzor

HD-049-5 Cijena i dobavljivost na upit



WD44PURZ

Tvrdi disk 4TB

3.5 128MB, serija dizajnirana za upotrebu u sustavima video nadzora

HD-037-8 Cijena i dobavljivost na upit



ST10000VE001 10TB

Tvrdi disk 10TB, SATA 6Gb/s

3,5", 256MB, serija SkyHawk dizajnirana za upotrebu u sustavima video nadzora

HD-042-5 Cijena i dobavljivost na upit



WD64PURZ 6TB

Tvrdi disk 6TB.

3.5 256MB, serija dizajnirana za upotrebu u sustavima video nadzora

HD-035-8 Cijena i dobavljivost na upit

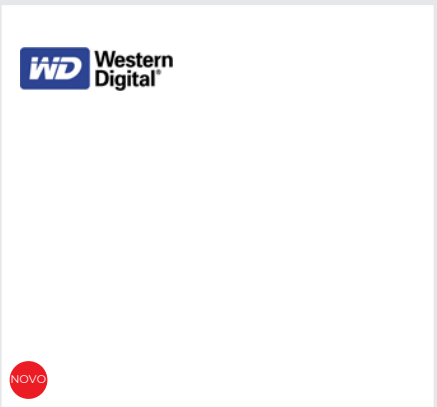

WD122PURP

Hard disk 12TB

3,5 512MB, serija predviđena za korišćenje u sistemima za video nadzor

HD-047-3 Cijena i dobavljivost na upit

NOVO Nov proizvod

Proizvod u dolasku

Pozovite za više informacija o raspoloživosti

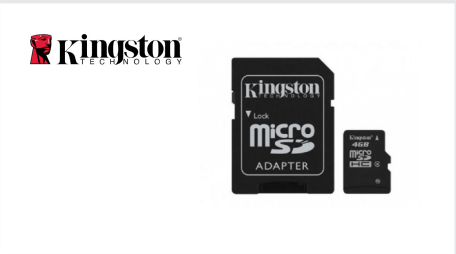

SDC4/4GB kartica

SD-002

SDC4/4GB kartica

Cijena i dobavljivost na upit



ST2-128-S1 SD kartica 128GB

SD-010

ST2-128-S1 SD kartica 128GB

Cijena i dobavljivost na upit



ST2-256-S1 SD kartica 256GB

SD-011

ST2-256-S1 SD kartica 256GB

Cijena i dobavljivost na upit



TF-P100/256GB kartica

SD-009

TF-P100/256GB kartica

Cijena i dobavljivost na upit



ST2-512-S1 kartica 512 GB

SD-014

ST2-512-S1 kartica 512 GB

SD kartica 512GB

Cijena i dobavljivost na upit

NOVO Nov proizvod

Proizvod u dolasku

Pozovite za više informacija o raspoloživosti

MASTER B.C.



PFA12A baza

VO-418

Nosač za kamere

Nosač za dahua kamere 210.9mmx97.5mmx35mm, strukturni vodootporan dizajn, mogućnost skrivanja kablova unutar nosača, može se postaviti video balun za HDCVI/AHD/TVI/CVBS kamere

Cijena i dobavljivost na upit



PFA100 nosač Rasprodaja

VO-375

Nosač za kamere

PFA100 nosač

Cijena i dobavljivost na upit



PFA111 nastavk za PFB300C

VO-352

PFA 111 nosac

Nastavak za PFB300C

Cijena i dobavljivost na upit



PFA114 nastavak za PTZ

VO-396

Nosač za PTZ kameru

Mount adapter za PTZ kameru • Dimenzije: ⌀60mm x 50.5mm • Radni temp. opseg: -40°C ~60°C • Opteretivost: do 7 kg •

Cijena i dobavljivost na upit



PFA110 nosač

VO-385

Nastavak za PFB300C

Nastavak za PFB300C za PTZ kamere ⌀59x53mm

Cijena i dobavljivost na upit



PFA135 nosač kamere

VO-360

Nazidna dozna za sakrivanje kablova i konektora prilikom instalacije kamera.

Dimenzije 90mm(prečnik) x 35mm. Vodootporna.

Za detaljne informacije o kompatibilnim modelima, molim Vas pogledajte PDF file sa specifikacijama

Cijena i dobavljivost na upit

NOVO Nov proizvod

Proizvod u dolasku

Pozovite za više informacija o raspoloživosti



PFA13B baza za kameru

PFA13B baza za kameru

VO-386

Cijena i dobavljivost na upit



PFA101 nosač kamere

Nosač kamera

Plafonski nosač za kamere, aluminium , dimenzije 159x35mm ,težina 0.24kg, maksimalno opterećenje 3 kg, bjela boja

VO-442

Cijena i dobavljivost na upit



PFA102 nosač za kamere

PFA102 nosač za kamere

VO-388

Cijena i dobavljivost na upit



PFA139 nosač

Vodootporna nazidna dozna za instalaciju kamera.

Vodootporna aluminijumska dozna, Dimenzije 108.0x28.5mm. Za detaljne informacije o kompatibilnim modelima, molim Vas pogledajte PDF file sa specifikacijama.

VO-393

Cijena i dobavljivost na upit



PFA105 nosač fisheye

Nosač za fisheye kamere

Mount adapter za Fisheye kamere · Dimenzije:154.9mmx80.5mm · Materijal: aluminijum · Radni temp. opseg:-40°C ~60°C / <90% RH ·Opteretivost: do 1 kg

VO-395

Cijena i dobavljivost na upit



PFA13G nosač za kameru

Nazidna dozna za sakrivanje kablova i konektora prilikom instalacije kamera

Aluminijumska dozna,. Za detaljne informacije o kompatibilnim modelima, molim Vas pogledajte PDF fajl sa specifikacijama

VO-429

Cijena i dobavljivost na upit

NOVO Nov proizvod

Proizvod u dolasku

Pozovite za više informacija o raspoloživosti

MASTER B.C.



PFA13A-E nosač kamere

VO-400-1

Nazidna dozna za sakrivanje kablova i konektora prilikom instalacije kamera

Za detaljne informacije o kompatibilnim modelima, molim Vas pogledajte PDF fajl sa specifikacijama

Cijena i dobavljivost na upit



PFA137 nosač kamere

VO-354

Nazidna dozna za sakrivanje kablova i konektora prilikom instalacije kamera.

Od aluminijuma, dimenzije ⌀122.0mm x34.2mm, nosivost 1kg

Cijena i dobavljivost na upit



PFA136 nosač kamere

VO-361

Nazidna dozna za sakrivanje kablova i konektora prilikom instalacije kamera.

Od aluminijuma, dimenzije ⌀111.5mm x34mm, nosivost 1kg

Cijena i dobavljivost na upit



PFB300S nosač

VO-384

Zidni nosač za kamere

Water proof zidni nosač sa nazidnom kutijom za montažu, 228X115X160 IP66, -40 do 60C

Cijena i dobavljivost na upit

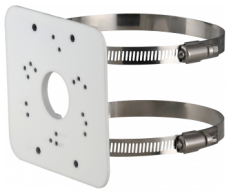

PFA152-E nosač kamere

VO-348-1

Aluminijumski nosač, odgovara banderama prečnika ⌀80~150mm

Pogledati tabelu podržanih kamera

Cijena i dobavljivost na upit

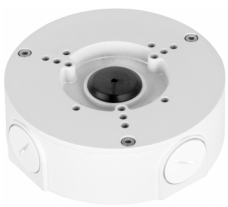

PFA130-E baza

VO-339-1

Nazidna dozna za sakrivanje kablova i konektora prilikom instalacije kamera

Aluminijumska dozna, IP66 zaštita. Za detaljne informacije o kompatibilnim modelima, molim Vas pogledajte PDF fajl sa specifikacijama

Cijena i dobavljivost na upit

NOVO Nov proizvod

Proizvod u dolasku

Pozovite za više informacija o raspoloživosti



PFA120 Nosac PTZ 115X160X35 mm

VO-340

PFA120 vodotporna razvodna kutija

PFA120 vodotporna razvodna kutija, dimenzija 115 x 160 mm, za ugaoni nosač PFB305W.

Cijena i dobavljivost na upit



DH-PFB200C ugradni nosač

VO-387

Ugradni nosač

pFB200C ugradni nosač

Cijena i dobavljivost na upit



PFA123-V2 nosač

VO-265

PFA123-V2 nosač

Cijena i dobavljivost na upit



PFB300C nosač za plafonsku montažu

VO-353

Nosac Dahua kamere

Nosac Dahua kamere za plafonsku montazu

Cijena i dobavljivost na upit



PFA121-V2 baza kamere

VO-355

Vodootporna nazidna dozna za sakrivanje kablova i konektora prilikom instalacije kamera

IP66, materijal:aluminijum, dimenzije: (ŠxDxV) 134mm x 134mm x 55mm, temperatura: -40°C ~60°C, nosivost 3kg, težina 0.55kg, Za detaljne informacije o kompatibilnim modelima, molim Vas pogledajte PDF fajl sa specifikacijama

Cijena i dobavljivost na upit



PFA122-V2 baza IP66 134X134 mm

VO-346

Vodootporna nazidna dozna za sakrivanje kablova i konektora prilikom instalacije kamera

IP66, materijal:aluminijum, dimenzije: (ŠxDxV) 134mm x 13.5mm x 56mm, temperatura: -40°C ~60°C

Cijena i dobavljivost na upit

NOVO Nov proizvod

Proizvod u dolasku

Pozovite za više informacija o raspoloživosti



PFB302S nosač

Zidni nosač

Water proof zidni nosač sa nazidnom kutijom za montažu,
134X134X187.5 IP66, -40 do 60C

VO-376

Cijena i dobavljivost na upit



PFA150-V2 nosač

Nosač za banderu

Aluminijumski nosač, odgovara banderama prečnika ⌀80~150mm

VO-368-1

Cijena i dobavljivost na upit

PFA137 BLACK

Vodootporna nazidna dozna za instalaciju kamera.

Vodootporna aluminijumska dozna, Dimenzije ⌀122.0mm.0x34.2mm. Za detaljne informacije o kompatibilnim modelima, molim Vas pogledajte PDF file sa specifikacijama.

VO-354-1

Cijena i dobavljivost na upit



PFB2211C

PFB2211C Plafonski nosač

PFB2211C Plafonski nosač ⌀125.9 mm × 475.0 mm–⌀125.9 mm × 800.0 mm

VO-459

Cijena i dobavljivost na upit



PFB203W CN

Nosač za zidnu montažu

VO-350-2

Cijena i dobavljivost na upit

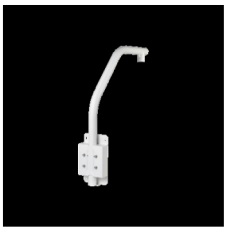

PFB303S parapetni nosač za PTZ

PFB303S Parapetni nosač

Parapetni nosač za PTZ kamere, od aluminijske legure i nehrđajučeg čelika SUS 430

VO-240

Cijena i dobavljivost na upit

NOVO Nov proizvod

Proizvod u dolasku

Pozovite za više informacija o raspoloživosti

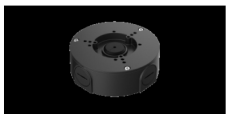

PFA130-E-B

VO-339-3

Nazidna dozna crne boje

Za smještanje kablova i konektora prilikom instalacije kamera.
Aluminijumska dozna, IP66 zaštita.

Cijena i dobavljivost na upit



RBOX WX8 JUNCTION OUTDOOR BOX 13X13 cm

VO-504

RBOX WX8 JUNCTION OUTDOOR BOX

Cijena i dobavljivost na upit



PFB2204W

VO-401-1

Aluminijumski nosač za zidnu montažu

Dimenzije 162mm×129.4mm×80mm, nosivost 1kg, težina 0.57kg.

Cijena i dobavljivost na upit

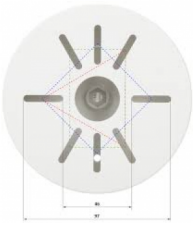

PFA1320R

VO-509

Nosač za kameru

Nosač za Dahua kamere □126.6 mm × 45.0 mm.
Bjele boje, Materijal :plastika.
Unutrašnja montaža.

Cijena i dobavljivost na upit



RBOX WX8 JUNCTION OUTDOOR BOX 10x10 cm

VO-535

RBOX WX8 JUNCTION OUTDOOR BOX

□
RBOX WX8 JUNCTION OUTDOOR BOX 10x10 cm

Cijena i dobavljivost na upit



NRL-1010 OCTAGON RBOX JUNCTION BOX

VO-534

NRL-1010 OCTAGON RBOX JUNCTION BOX

NRL-1010 OCTAGON RBOX JUNCTION BOX

Cijena i dobavljivost na upit

NOVO Nov proizvod

Proizvod u dolasku

Pozovite za više informacija o raspoloživosti



Adapter 12V 500mA

VN-032

12V/500mA

Adapter stabilisani 12Vdc/500mA čoperski

Cijena i dobavljivost na upit



Adapter 12V 1A PFM321D-EN

VN-033-1

PFM321D-EN

Adapter stabilisani 12Vdc/ 1A Dahua

Cijena i dobavljivost na upit



Adapter 12V 1A CP1000-D

VN-033

Adapter desktop DC12V / 1A

Input voltage: AC 100-240V, 50-60Hz, Output voltage: DC12V, 1 amper, radna temperatura -20-60°C, težina 207g, dimenzije 98.5x46.8x32mm

Cijena i dobavljivost na upit



PFM320-010EN adapter 12VDC 1A

VN-081

PFM320-010EN adapter 12VDC 1A

PFM320-010EN adapter 12VDC 1A, V nivo energetske učinkovitosti

Cijena i dobavljivost na upit



PFM320-020EN adapter 12VDC 2A

VN-082

PFM320-020EN adapter 12VDC 2A

PFM320-020EN adapter 12VDC 2A V nivo energetske učinkovitosti

Cijena i dobavljivost na upit



PFM320D-EN Adapter 12V/2A

VN-071

12V 2A Napajanje

12V 2A Napajanje u plastičnom kućištu sa EU konektorom za 220v i DC konektorom za 12v dimenzija sa ušicama za kačenje 104x45x33mm

Cijena i dobavljivost na upit

NOVO Nov proizvod

Proizvod u dolasku

Pozovite za više informacija o raspoloživosti



Adapter HT3000 12V 3A

AC100-240V, DC12V, 3A, sa napojnim kablom

VN-061 Cijena i dobavljivost na upit



PFM300 adapter 12VDC 2A

PFM300 adapter 12VDC 2A

PFM300 adapter 12VDC 2A za zidnu montažu sa strukturalnom vodootpornošću i V-0 zaštitom od požara

VN-080 Cijena i dobavljivost na upit



PFM320D-015 adapter 12V 1.5A

Napajanje za doznu DC12V 1.5A

Jednostavna instalacija,

VN-072 Cijena i dobavljivost na upit



DH-PFM344D-4CH-EN adapter 12 4 izlaza 48W

Adapter 12V 4 izlata 48W

VN-077 Cijena i dobavljivost na upit



Adapter 12V4A CP4000-VI

Adapter desktop DC12V / 4A

Input voltage: AC 100-240V, 50-60Hz, Output voltage: DC12V, 4 ampera, radna temperatura -20-60°C, težina 446g, dimenzije 119.4x53x39mm

VN-073 Cijena i dobavljivost na upit



Adapter 12V/5A CP5000-VI

AC100-240V, DC12V, 5A, sa napojnim kablom

Ispunjava sve sertifikate, nivo efikasnosti 6

VN-074 Cijena i dobavljivost na upit

NOVO Nov proizvod Proizvod u dolasku Pozovite za više informacija o raspoloživosti



Adapter 12V 5A/4CH CP1205000-4

VN-060

5A - stabilisani ispravljač 220Vac/12Vdc - čoper

Reglete za priključivanje 4 kamere. Zaštita od kratkog spoja.

Cijena i dobavljivost na upit



PFM344D-8CH-EN adapter 12V 8 izlaza 60W

VN-078

Adapter 12V 8 izlaza 60W

Cijena i dobavljivost na upit

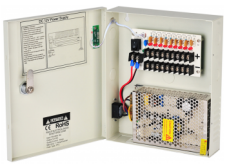

12V 5A/9CH HT1209-5A centralna napajanja

VN-062

Napajanje u metalnom kućištu, DC12V / 5A 9CH

Input voltage: AC 100-240V, 50-60Hz, Output voltage: DC11.8V-14V, 5 ampera, 9 kanala, radna temperatura -20-60°C, težina 1,66kg, dimenzije 201.5x238.5x61.5mm

Cijena i dobavljivost na upit



HTD-120W-B (A24300-230) napojna jedinica

VN-067

HTD-120W-B napojna jedinica sa backup funkcijom

Napojna jedinica AC 100-240Vac/ 12V/10A sa Back-up funkcijom

Cijena i dobavljivost na upit



12V 5A/9CH HT1209-5A-W centralno napajanje sa WPRF kućište

VN-063

Napajanje u vodootpornom metalnom kućištu, DC12V 5A 9CH

Input voltage: AC 100-240V, 50-60Hz, Output voltage: DC12V, 5 ampera, 9 kanala, radna temperatura -20-60°C, težina 3,6kg, dimenzije 310x279x91mm

Cijena i dobavljivost na upit



Centralno napajanje 12V/10A/9CH HT1209-10A

VN-064-1

Centralno napajanje 12V/10A/9CH (HT1209-10A)

Centralno napajanje AC100-240V/ DC12V/ 10A/ 9ch, 9 izlaza sa elektronskom zaštitom svakog izlaza (2.2A autoreset) u metalnoj kutiji 250 x 215 x 59mm Sertifikat CE,FCC,ROHS

Cijena i dobavljivost na upit

NOVO Nov proizvod

Proizvod u dolasku

Pozovite za više informacija o raspoloživosti

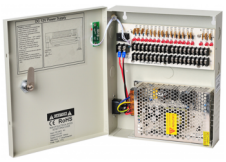

12V 10A/18CH HT1218-10A centralno napajanje

VN-064

Napajanje u metalnom kućištu, DC12V 10A 18CH

Input voltage: AC 100-240V, 50-60Hz, Output voltage: DC11.8V-14V, 10 ampera, 18 kanala, radna temperatura -20-60°C, težina 1,66kg, dimenzije 201.5x238.5x61.5mm

Cijena i dobavljivost na upit



12V 5A/9CH CP1209-5A-B sa back -up funkcijom

VN-068

CCTV UPS, DC12V/5A/9CH

Input voltage: AC 100-240V, 50-60Hz, Output voltage: DC13.5V +/-1V, 5 ampera, 9 kanala, radna temperatura -20-60°C, težina 2,14kg, dimenzije 264x206x90mm

Cijena i dobavljivost na upit

SLIKA TRENUTNO NIJE DOSTUPNA

WS-18B 24V centralno 18 ch Rasprodaja

VN-042

WS-18B 24V centralno napajanje 18 ch

Cijena i dobavljivost na upit



TAM01GT01GT-75 - POE napajanje

MO-143

TAM01GT01GT-75

Hi-PoE injektor 75W, portovi 1 x 10/100/1000 Base-T, 1 x 10/100/1000 Base-T(PoE power supply), podržava PoE ekstender PFT1300 (kaskadnim vezanjem 2 ekstendera mogu se povezati max 3 IP kamere na max udaljenosti 300m, radna temperatura -30°C~ 65°C,

Cijena i dobavljivost na upit

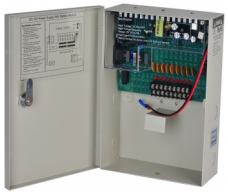

12V 10A/18CH CP1218-10A-B sa back-up funkcijom

VN-069

CCTV UPS, DC12V/10A/18CH

Input voltage: AC 100-240V, 50-60Hz, Output voltage: DC13.5V +/-1V, 10 ampera, 18 kanala, radna temperatura -20-60°C, težina 2,24kg, dimenzije 264x206x90mm

Cijena i dobavljivost na upit

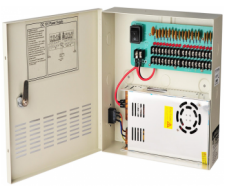

12V 20A/18CH CP1218-20A centralno napajanje

VN-066

Napajanje u metalnom kućištu, DC12V / 20A 18CH

Input voltage: AC 100-240V, 50-60Hz, Output voltage: DC11V-15V, 20 ampera, 18 kanala, radna temperatura -20-60°C, težina 2,96kg, dimenzije 275x266x86mm

Cijena i dobavljivost na upit

NOVO Nov proizvod

Proizvod u dolasku

Pozovite za više informacija o raspoloživosti



PFT1300 konvertor extender

PFT1300 konvertor extender

VO-389

Cijena i dobavljivost na upit



DN-82021-1 LWL MEDIA KONVERTER SC/RJ45 20 km

DN82021-1 LWL MEDIA KONVERTER SC/RJ45 singlmodni 20km

Fast Ethernet media konverter namijenjen za optički prenos podataka, koji omogućava pouzdano povezivanje bakrenih (RJ45) i optičkih (fiber) mreža bez potrebe za zamjenom postojeće mrežne infrastrukture. Idealan je za migraciju sa bakra na optiku i za veze na većim udaljenostima do 20 km.Optičke karakteristike: Talasna dužina: 1310 nm. Singlemode, dual fiber. Brzina mreže: Fast Ethernet – 10/100 Mbps. 10/100Base-TX → 100Base-FX. Priključci 1xRJ45 1xSC Duplex.Snaga prenosa min. -15dBm,max -8dBm. Bafer memorija 128KB. Način prenosa jednosmjerni (one-way). Napajanje 5V DC, max struja 800mA, potrošnja 2.5W . Radna temperatura 0 – 55 °C.

MO-195

Cijena i dobavljivost na upit



DN-82021-1

DN82021-1 LWL MEDIA KONVERTER SC/RJ45 singlmodni 20km

Fast Ethernet media konverter namijenjen za optički prenos podataka, koji omogućava pouzdano povezivanje bakrenih (RJ45) i optičkih (fiber) mreža bez potrebe za zamjenom postojeće mrežne infrastrukture. Idealan je za migraciju sa bakra na optiku i za veze na većim udaljenostima do 20 km.Optičke karakteristike: Talasna dužina: 1310 nm. Singlemode, dual fiber. Brzina mreže: Fast Ethernet – 10/100 Mbps. 10/100Base-TX → 100Base-FX. Priključci 1xRJ45 1xSC Duplex.Snaga prenosa min. -15dBm,max -8dBm. Bafer memorija 128KB. Način prenosa jednosmjerni (one-way). Napajanje 5V DC, max struja 800mA, potrošnja 2.5W . Radna temperatura 0 – 55 °C.

MO-195-2

Cijena i dobavljivost na upit



DS-55202

HDMI extender video signala do 120m

HDMI extender set do 120m putem mrežnog kabla (CAT5/5e/6). Maksimalna rezolucija Full HD 1080p 60Hz. Domet prenosa : CAT6 do 120m CAT5e do 100m,CAT5 do 80m. Radna temperatura 0 ~ 60 °C. Pakovanje sadrzi ,prijemnik,predjanik, 2x DC 5V/1A.

MO-194-2

Cijena i dobavljivost na upit

NOVO Nov proizvod

Proizvod u dolasku

Pozovite za više informacija o raspoloživosti



Alat za krimpovanje

KK-042

Alat za krimpovanje i kompresovanje BNC, F i RCA kompresionih konektora

Cijena i dobavljivost na upit



BNC/F-RCA/M konektor KK-034

BNC ženski - Činč muški

Cijena i dobavljivost na upit



BNC/F-BNC/F konektor KK-035

BNC ženski - BNC ženski

Cijena i dobavljivost na upit



Konektor F (RG59) KK-044

Konektror F (RG59)

Cijena i dobavljivost na upit

F/F-BNC/M konektor bez F KK-048

F/F-BNC/M konektor bez F

Cijena i dobavljivost na upit



F/F-RCA/M konektor KK-047

F ženski - Činč muški

Cijena i dobavljivost na upit



F/M-F/F KK-049

F muški - F ženski

Cijena i dobavljivost na upit

NOVO Nov proizvod

Proizvod u dolasku

Pozovite za više informacija o raspoloživosti



BNC-KRIMP konektor

BNC, RG59, krimp, muški, proizvod se prodaje bez garancije, cena je na komad. Minimalna kolicina za kupovinu 10 komada.

KK-030 Cijena i dobavljivost na upit



BNC-T konektor

BNC muški - 2xBNC ženski

KK-031 Cijena i dobavljivost na upit



BNC/M-BNC/M konektori

BNC/M-BNC/M konektori

KK-046 Cijena i dobavljivost na upit



Konektor F kompresioni RG59

Konektor F kompresioni RG59

KK-055 Cijena i dobavljivost na upit



BNC/M-RCA/F konektor

BNC/M-RCA/F konektor

BNC/M-RCA/F konektor

KK-033 Cijena i dobavljivost na upit



F/F-BNC/M konektor

F/F-BNC/M konektor

F/F-BNC/M konektor

KK-032 Cijena i dobavljivost na upit

NOVO Nov proizvod

Proizvod u dolasku

Pozovite za više informacija o raspoloživosti



PFM976-BNCQ9P KK-051-1

Muški BNC konektor za RG59

Cijena i dobavljivost na upit

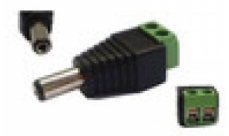

DC/M konektor PFM979-DCP VO-200-1

PFM979-DCP

konektor muški za napajanje DC/M

Cijena i dobavljivost na upit



PFM976-631-PT VO-445-1

RJ45 konektori (100kom) kutija

Cijena i dobavljivost na upit

PFM979-DCS VO-358-1

PFM979-DCS Ženski konetor za napajanje

Cijena i dobavljivost na upit



Kabal 6x0.22 (100m)

AK-011

Alarmni kabal

6x0.22mm (pakovanje kotur 100m)

Cijena i dobavljivost na upit



RG59 koaksijalni kabal (100m)

Koaksijalni kabl 75Ohm

100m

KK-025 Cijena i dobavljivost na upit

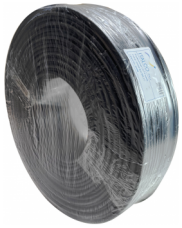

RG59 koaksijalni kabal (200m)

Koaksijalni kabl 75Ohm

200m

KK-026 Cijena i dobavljivost na upit



RG59 koaksijalni kabal (500m)

Koaksijalni kabl 75Ohm

500m

KK-037 Cijena i dobavljivost na upit



Kabal RG59+2x0.75mm koaksijalni sa napojnim kablom (100 m)

Koaksijalni kabl RG59 sa napojnim kablom 2x0.75

100m

KK-038 Cijena i dobavljivost na upit



Coaxial Cable RG59+2x0.75 koaksijalni sa napojnim kablom (300m)

Koaksijalni kabl RG59 sa napojnim kablom 2x0.75, kotur od 300m, crna boja

CCA kvalitet provodnika

KK-053 Cijena i dobavljivost na upit



RG59+2X0,75/koaksijalni sa napojnim kablom (300 m)

Koaksijalni kabl RG59 sa napojnim kablom 2x0.75

Kotur 300, crna boja, EASY PULL

KK-045 Cijena i dobavljivost na upit

NOVO Nov proizvod

Proizvod u dolasku

Pozovite za više informacija o raspoloživosti



PFM930-59N-100 KK-025-1

Koaksijalni kabl 75Ohm

pakovanje 100m

Cijena i dobavljivost na upit

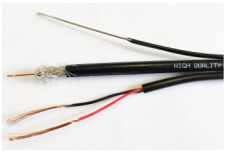

RG59+2X0.75+1.3mm 100m KK-057

Koaksijalni kabl RG59 sa napojnim kablom 2x0.75mm i sajlom 1.3mm

pakovanje 100m

Cijena i dobavljivost na upit

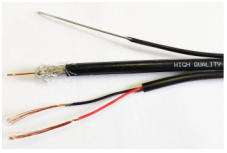

RG59+2X0.75+1.3mm 300m KK-058

Koaksijalni kabl RG59 sa napojnim kablom 2x0.75mm i sajlom 1.3mm

pakovanje 300m

Cijena i dobavljivost na upit

NOVO Nov proizvod

Proizvod u dolasku

Pozovite za više informacija o raspoloživosti



TS 2V314 objektiv PENTAX Rasprodaja VO-009

TS 2V314 objektiv PENTAX

Cijena i dobavljivost na upit

SLIKA TRENUTNO NIJE DOSTUPNA

WS-MP0358AI optika 3.5-8mmAI Rasprodaja VO-151

WS-MP0358AI optika 3.5-8mmAI

Cijena i dobavljivost na upit

SLA-2810D objektiv 2.8-10mmAI Rasprodaja VO-107

SLA-2810D objektiv 2.8-10mmAI

Cijena i dobavljivost na upit



YV2.8x2.8LA-SA2L 2.8-8mm AI UT Rasprodaja VO-135

2.8mm-8mm, auto-iris, vari-fokal

Cijena i dobavljivost na upit

SLIKA TRENUTNO NIJE DOSTUPNA

WS-10120D.IR 1.3Mpix 10-120mm Rasprodaja VO-202

WS-10120D.IR 1.3Mpix 10-120mm

Cijena i dobavljivost na upit



YV10X5HR4A-SA2L 5-50mm Mpix Rasprodaja VO-158

YV10X5HR4A-SA2L 5-50mm Mpix

Cijena i dobavljivost na upit

NOVO Nov proizvod

Proizvod u dolasku

Pozovite za više informacija o raspoloživosti



SNCA-360LENS optika 360 stepen
Rasprodaja

Sony objektiv od 360 stepeni za SNC-CH140/CH240/CH220/CH120

VS-171

Cijena i dobavljivost na upit



GL-500 nosač Rasprodaja

GL-500 nosač

VO-018

Cijena i dobavljivost na upit



WSC-T200E-I3M028

VK-1169

2MP IP kamera u turret kućištu.

1/2.9 CMOS sa progresivnim skeniranjem. Color: 0.02 Lux @F2.0. Maksnimalna rezolucija 1920 × 1080. Fiksna optika 2.8mm. Kompresija S+265, H.265. DWDR. Domet IC diode 30m. Integrisan mikrofon. Napajanje PoE. Materijal:
Metal i Plastika.

Cijena i dobavljivost na upit



WSC-B200-I3M028

vk-1170

2MP IP kamera u bullet kućištu

1/2.9" CMOS sa progresivnim skeniranjem. Color: 0.02Lux @(F2.0, AGC ON), B/W: 0Lux sa IR. Maksimalna rezolucija 1920x1080. Fiksna optika 2.8mm. Kompresija S+265/H.265/H.264B/ H.264M/ H.264H. Zaštita: IP67. DWDR.
Domet IR dioda 30 metara. Integrisan mikrofon. PoE. Materijal: Metal i plastika.

Cijena i dobavljivost na upit



WSC-B400-I3M028

VK-1171

4MP IP Bullet kamera sa fiksnim objektivom

1/3CMOS sa progresivnim skeniranjem; Boja: 0.02Lux@(F1.6,AGC ON); DWDR; Fiksni objektiv: 2.8mm; Smart IR, 2 LED IR dometa 30m; Kompresija S+265/H.265/H.265/H.264 (B,M,H); Max. rezolucija 2560x1440 @ 20fps; BLC/HLC/ AGC/3D DNR; Integrisan mikrofon; Napajanje POE (802.3af; MAX 5W); IP67; Kućište metal i plastika.

Cijena i dobavljivost na upit



WSC-PT400-I3M028

VK-1172

4MP IP Turret kamera sa fiksnim objektivom

1/3CMOS sa progresivnim skeniranjem; Boja: 0.02Lux@(F1.6,AGC ON); DWDR; Fiksni objektiv: 2.8mm; DORI (m):56/22,2/11,2/5,6; Smart IR, 2 LED IR dometa 30m; Kompresija S+265/H.265/H.265/H.264(B,M,H); Max. rezolucija 2560x1440 @ 20fps; BLC/HLC/AGC/ 3D DNR; Integrisan mikrofon; Napajanje POE (802.3af; MAX 6W); Kućište metal i plastika.

Cijena i dobavljivost na upit



WSC-BV200-TI8MC02812

VK-1173

4MP IP Bullet kamera sa motorizovanim objektivom

1/2.9CMOS sa progresivnim skeniranjem; Boja: 0.02Lux@(F1.6,AGC ON); WDR 120dB; Motorizovani objektiv 2,8-12mm; DORI (m): W - 56/22,2/11,2/5,6; T - 240/95,2/48/24; Smart IR, 4 LED IR dometa 80m; Kompresija S+265/H.265/H.265/H.264(B,M,H); Max. rezolucija 2688x1550 @ 25fps; BLC/HLC/AGC/ 3D DNR; Tripwire, Perimetar; Integrisan mikrofon; Ugrađen Micro SD slot za kartice, maximalno do 512GB; Napajanje: DC12V (MAX6,5W); POE (802.3af; MAX 7W); IP67;
Kućište metal i plastika.

Cijena i dobavljivost na upit



WSC-B210-TI5MC028

VK-1174

5MP IP Bullet STARLIGHT kamera sa fiksnim objektivom

1/2.8 CMOS sa progresivnim skeniranjem; Boja: 0.002Lux@(F1.6,AGC ON); WDR 120dB; Fiksni objektiv: 2.8mm; Smart IR, 2 LED IR dometa 50m; Kompresija S+265/H.265/H.265/ H.264/MJPG; Max. rezolucija 2592x1944@25fps, 1920x1080 @ 50fps; BLC/3D DNR/HLC/Corridor Format; Tripwire, Perimetar, Face Capture(Detekcija lica), Brojanje ljudi, Klasifikacija Ljudi/Vozila...; Integrisan mikrofon; Audio in/out (1/1); Alarm in/out (1/1); Ugrađen Micro SD slot za kartice, maximalno do 512GB; Napajanje: DC12V(MAX6W); POE (802.3af; MAX7W); IP67; Metalno kućište

Cijena i dobavljivost na upit

NOVO Nov proizvod

Proizvod u dolasku

Pozovite za više informacija o raspoloživosti



WSC-D510-TI3MC028

5MP IP Dome STARLIGHT kamera sa fiksnim objektivom

1/2.8" CMOS sa progresivnim skeniranjem; Boja: 0.002Lux@(F1.6,AGC ON); WDR 120dB; Fiksni objektiv: 2.8mm; Smart IR, 8 LED IR dometa 30m; Kompresija S+265/H.265/H.265/H.264/MJPG; Max. rezolucija 2592x1944 @ 25fps, 1920x1080 @ 50fps; BLC/3D DNR/HLC/Corridor Format; Tripwire, Perimetar, Face Capture(Detekcija lica), Brojanje ljudi, Klasifikacija Ljudi/Vozila...; Integrisan mikrofon; Audio in/out (1/1); Alarm in/out (1/1); Ugrađen Micro SD slot za kartice, maximalno do 512GB; Napajanje: DC12V(MAX5W); POE (802.3af; MAX 6W); IK10, IP67; Metalno kućište

VK-1175

Cijena i dobavljivost na upit



WSC-MBV510-TI8MAC27135

5MP IP Bullet STARLIGHT kamera sa motorizovanim objektivom

1/2.7"CMOS sa progresivnim skeniranjem; Boja: 0.002Lux@(F1.6,AGC ON); WDR 120dB; Motorizovani objektiv: 2,7-13,5mm; DORI (m): W - 56/22/11/5,6; T - 240/95/48/24; Smart IR, 4 LED IR dometa 80m; Kompresija S+265/H.265/H.265/H.264(B,M,H)/MJPG; Max. rezolucija 2880X1620 @ 25fps, 1920x1080 @ 50fps; BLC/HLC/AGC/3D DNR; Tripwire, Perimetar, Face Capture(Detekcija lica), Klasifikacija Ljudi/Vozila...; Ugrađen Micro SD slot za kartice, maximalno do 512GB; Napajanje: DC12V(MAX9,5W); POE (802.3af; MAX10,5W); IP67; Metalno kućište

VK-1176

Cijena i dobavljivost na upit

NOVO Nov proizvod

Proizvod u dolasku

Pozovite za više informacija o raspoloživosti